

平成 18 事業年度

財 務 諸 表

( 法 人 単 位 )

独立行政法人農林漁業信用基金

独立行政法人農林漁業信用基金  
貸借対照表

平成19年3月31日現在

(単位：円)

科 目	金 額	
(資産の部)		
流動資産		
現金及び預金		8,558,961,785
有価証券		40,725,058,351
前払費用		13,409,564
未収収益		445,446,318
未収金		1,699,781,676
短期貸付金		60,866,753,875
その他の流動資産		1,012,752
流動資産合計		112,310,424,321
固定資産		
1 有形固定資産		
建物	226,462,716	
減価償却累計額	47,372,512	179,090,204
構築物	1,695,970	
減価償却累計額	280,175	1,415,795
工具器具備品	95,106,102	
減価償却累計額	58,241,403	36,864,699
土地		881,000,000
有形固定資産合計		1,098,370,698
2 無形固定資産		
ソフトウェア		105,117,841
電話加入権		390,000
無形固定資産合計		105,507,841
3 投資その他の資産		
投資有価証券		81,134,500,012
長期貸付金		29,621,149,000
敷金・保証金		16,960,000
寄託金		32,050,725,205
求償権	12,045,666,496	
求償権償却引当金	11,244,759,496	800,907,000
その他の資産		3,500,000
投資その他の資産合計		143,627,741,217
固定資産合計		144,831,619,756
保証債務見返		
短期保証債務見返	37,151,257,280	
長期保証債務見返	4,164,196,257	41,315,453,537
保証債務見返合計		41,315,453,537
資産合計		298,457,497,614

(単位：円)

科 目	金 額	
(負債の部)		
流動負債		
運営費交付金債務		15,885,462
預り補助金等		136,547,304
短期借入金		1,635,000,000
1年以内返済予定長期借入金		1,996,000,000
未払金		40,841,172
預り金		7,820,750
未払費用		27,114,076
仮受金		4,090,000
前受収益		143,397,356
リース債務(短期)		46,620,220
引当金		
賞与引当金	89,356,576	
保証債務損失引当金	5,072,240,668	5,161,597,244
政府事業交付金		777,153,858
支払備金		1,726,439,564
流動負債合計		11,718,507,006
固定負債		
リース債務(長期)		52,968,455
長期借入金		7,972,000,000
長期前受収益		40,953,126
引当金		
退職給付引当金	2,050,149,393	
保証債務損失引当金	553,942,271	2,604,091,664
責任準備金		9,252,385,592
固定負債合計		19,922,398,837
保証債務		
短期保証債務	37,151,257,280	
長期保証債務	4,164,196,257	41,315,453,537
保証債務合計		41,315,453,537
負債合計		72,956,359,380
(資本の部)		
資本金		
政府出資金		170,137,891,096
地方公共団体出資金		5,171,680,000
民間出資金		29,926,443,851
資本金合計		205,236,014,947
資本剰余金		
政府交付金		11,501,525,279
特別出えん金		84,070,000
資本剰余金合計		11,585,595,279
利益剰余金		
積立金		8,771,478,130
当期未処理損失		91,950,122
(うち当期総損失)		(91,950,122)
利益剰余金合計		8,679,528,008
資本合計		225,501,138,234
負債資本合計		298,457,497,614

# 独立行政法人農林漁業信用基金

## 損益計算書

自 平成18年4月1日 至 平成19年3月31日

(単位：円)

科 目	金 額	
経常費用		
事業費		
保険事業費		
保険金	11,766,972,834	
保険料払戻金	35,934,839	
回収奨励金	31,459,000	
求償権管理回収助成	27,884,000	
支払備金繰入	295,285,388	
責任準備金繰入	85,204,211	12,242,740,272
保証事業費		
求償権売却損	96,059,738	
求償権回収事業費	23,417,409	
求償権償却引当金繰入	1,733,047,202	1,852,524,349
受託費		
受託事業費		3,400,849
事業費合計		14,098,665,470
一般管理費		
役員報酬	138,409,669	
職員給与	943,942,560	
法定福利費	132,166,158	
調査研究費	10,872,875	
保険計算事務費	15,775,093	
委託業務費	2,550,517	
事業推進費	75,054,390	
保証事業管理費	49,199,397	
業務管理費	40,596,576	
事務諸費	231,216,510	
交際費	73,350	
賞与引当金繰入	89,356,576	
退職給付引当金繰入	39,938,608	
減価償却費	83,091,883	
一般管理費合計		1,852,244,162
財務費用		
支払利息		87,890,837
雑損		9,658
経常費用合計		16,038,810,127

(単位：円)

科 目	金 額	
経常収益		
事業収入		
保険事業収入		
保険料収入	4,297,447,316	
回収金収入	4,522,531,841	
違約金収入	6,779,317	
政府事業交付金収入	1,243,707,105	
責任準備金戻入	627,401,777	10,697,867,356
保証事業収入		
保証料収入	344,495,021	
違約金収入	999,797	
保証債務損失引当金戻入	1,735,426,982	
政府事業交付金収入	890,485,403	2,971,407,203
貸付事業収入		
貸付金利息		151,903,997
事業収入合計		13,821,178,556
補助金等収益		208,011,696
政府補給金収入		77,087,042
受託事業収入		7,700,722
財務収益		
受取利息	1,519,567	
有価証券利息	1,799,567,824	
有価証券売却益	5,007,550	
財務収益合計		1,806,094,941
雑益		13,891,522
経常収益合計		15,933,964,479
経常損失		104,845,648
臨時利益		
固定資産売却益		126,230
償却債権取立益		12,769,296
臨時利益合計		12,895,526
当期純損失		91,950,122
当期総損失		91,950,122

独立行政法人農林漁業信用基金  
キャッシュ・フロー計算書

自 平成18年4月1日 至 平成19年3月31日

(単位：円)

科 目	金 額
業務活動によるキャッシュ・フロー	
保険料収入	4,320,367,228
保証料収入	336,164,160
回収金収入	4,696,046,991
求償権回収収入	423,448,708
違約金収入	3,274,990
貸付金利息収入	151,640,685
貸付金の回収による収入	40,989,605,861
寄託金の回収による収入	495,175,605
受託事業による収入	7,828,234
その他の業務収入	179,766,683
保険金の支払による支出	11,766,972,834
代位弁済費支出	2,192,516,648
保険料の払戻しによる支出	98
貸付による支出	40,080,515,236
寄託金の支払による支出	3,790,000,000
受託事業による支出	3,600,349
人件費支出	1,217,707,157
その他の業務支出	871,160,481
国庫補助金収入	344,559,000
国庫補助金の精算による返還金の支出	91,296,306
政府事業交付金収入	2,183,802,000
政府補給金収入	77,087,042
小計	5,805,001,922
利息の受取額	1,751,833,800
利息の支払額	87,657,685
業務活動によるキャッシュ・フロー	4,140,825,807
投資活動によるキャッシュ・フロー	
定期預金の預入による支出	100,000,000
定期預金の払戻による収入	100,000,000
有価証券の取得による支出	144,684,460,690
有価証券の償還による収入	142,549,784,406
有価証券の売却による収入	5,602,591,000
有形固定資産の取得による支出	687,750
投資活動によるキャッシュ・フロー	3,467,226,966
財務活動によるキャッシュ・フロー	
特別出えん金の受入による収入	23,400,000
短期借入れによる収入	8,130,000,000
短期借入金の返済による支出	10,063,000,000
長期借入れによる収入	2,175,000,000
リース債務の返済による支出	49,994,543
財務活動によるキャッシュ・フロー	215,405,457
資金減少額	458,193,384
資金期首残高	9,017,155,169
資金期末残高	8,558,961,785

独立行政法人農林漁業信用基金  
行政サービス実施コスト計算書

自 平成18年4月1日 至 平成19年3月31日

(単位：円)

科 目	金 額	
業務費用		
(1) 損益計算書上の費用		
事業費		
保険事業費		
保険金	11,766,972,834	
保険料払戻金	35,934,839	
回収奨励金	31,459,000	
求償権管理回収助成	27,884,000	
支払備金繰入	295,285,388	
責任準備金繰入	85,204,211	
保証事業費		
求償権売却損	96,059,738	
求償権回収事業費	23,417,409	
求償権償却引当金繰入	1,733,047,202	
受託費		
受託事業費	3,400,849	14,098,665,470
一般管理費		
役員報酬	138,409,669	
職員給与	943,942,560	
法定福利費	132,166,158	
調査研究費	10,872,875	
保険計算事務費	15,775,093	
委託業務費	2,550,517	
事業推進費	75,054,390	
保証事業管理費	49,199,397	
業務管理費	40,596,576	
事務諸費	231,216,510	
交際費	73,350	
賞与引当金繰入	89,356,576	
退職給付引当金繰入	39,938,608	
減価償却費	83,091,883	1,852,244,162
財務費用		
支払利息		87,890,837
雑損		9,658
(2) (控除) 自己収入等		
事業収入		
保険事業収入		
保険料収入	4,297,447,316	
回収金収入	4,522,531,841	
違約金収入	6,779,317	
責任準備金戻入	627,401,777	
保証事業収入		
保証料収入	344,495,021	
違約金収入	999,797	
保証債務損失引当金戻入	1,735,426,982	
貸付事業収入		
貸付金利息	151,903,997	11,686,986,048
受託事業収入		7,700,722
財務収益		
受取利息	1,519,567	
有価証券利息	1,799,567,824	
有価証券売却益	5,007,550	1,806,094,941
雑益		13,891,522
臨時利益		
固定資産売却益	126,230	
償却債権取立益	12,769,296	12,895,526
業務費用合計		2,511,241,368
引当外退職給付増加見積額		16,814,493
機会費用		
政府出資等の機会費用		3,082,383,090
行政サービス実施コスト		5,610,438,951

(注) 国民一人当たりの行政サービス実施コスト 43.9円

平成17年国勢調査の確定人口127,767,994人(平成18年10月31日官報告示)を用いて算出

## 重要な会計方針

### 1．減価償却の会計処理方法

#### (1) 有形固定資産

定額法を採用しております。

なお、主な資産の耐用年数は以下のとおりであります。

建	物	2年	～	50年				
構	築	物	16年	～	22年			
工	具	器	具	備	品	2年	～	15年

#### (2) 無形固定資産

定額法を採用しております。

なお、法人内利用のソフトウェアについては、法人内における利用可能期間（5年）に基づいております。

### 2．引当金の計上基準

#### (1) 賞与引当金

役職員に対して支給する賞与の支出に充てるため、支給見込額に基づき当期に負担すべき額を計上しております。

#### (2) 退職給付引当金

役職員の退職給付に備えるため、当該事業年度末における退職給付債務及び年金資産の見込額に基づき計上しております。

数理計算上の差異は、各事業年度の発生年度における職員の平均残存勤務期間内の一定年数（5年）による定額法により按分した額をそれぞれ発生の翌事業年度から費用処理することとしております。

なお、当基金は職員数300人未満につき、退職給付債務のうち、退職一時金に係る債務については、自己都合退職による期末要支給額によっております。

#### (3) 求償権償却引当金

求償権の回収不能額の発生に備えるため、「独立行政法人農林漁業信用基金の農業信用保険業務、林業信用保証業務及び漁業信用保険業務に係る会計規程（平成15年独信基（102）第58号。以下「会計規程」という。）」第19条第2項及び「林業信用保証業務に係る求償権償却引当金、保証債務損失引当金及び求償権の償却に関する規則（平成15年独信基（102）第340号。以下「規則」という。）」第2条により、求償権残高から担保による処分可能見込額等を除いた金額を計上しております。

#### (4) 保証債務損失引当金

保証債務に係る損失に備えるため、会計規程第26条及び規則第3条により、保証先等区分毎に合理的に見積もられた将来の損失の合計金額を計上しております。

### 3．有価証券の評価基準及び評価方法

満期保有目的債券

償却原価法（定額法）



#### 4．行政サービス実施コスト計算書における機会費用の計上方法

政府出資又は地方公共団体出資等の機会費用の計算に使用した利率

10年利付国債の平成19年3月末利回りを参考に1.650%で計算しております。

#### 5．リース取引の処理方法

リース料総額が300万円以上のファイナンス・リース取引については、通常の売買取引に係る方法に準じた会計処理によっております。

リース料総額が300万円未満のファイナンス・リース取引については、通常の賃貸借取引に係る方法に準じた会計処理によっております。

#### 6．消費税等の会計処理

消費税及び地方消費税の会計処理は、税込方式によっております。

#### 7．その他の重要な事項

##### (1) 支払備金

翌年度の保険金支払い等に備えるため、「独立行政法人農林漁業信用基金の農業信用保険業務、林業信用保証業務及び漁業信用保険業務に係る財務及び会計に関する省令（平成15年財務省・農林水産省令第5号）」第9条の規定により、期末における保険金支払い等をする義務があると認められる金額を計上しております。

##### (2) 責任準備金

翌年度以降の保険金支払いに充てるなど保険契約上の責任遂行に備えるため、会計規程第27条の規定により、毎事業年度末において、計算した金額を計上しております。

（責任準備金の計算方法）

純保険料法と簡便な未経過保険料法を併せた方式

責任準備金として積み立てるべき金額は、将来の保険金に対し、将来の保険料が不足する金額であることから、リスクが変動する期間中は純保険料法とし、安定後は、未経過保険料法の簡便的な方式を併せたものとする。

純保険料法とは、引受後数年間はリスク（事故率）が変動し、一定の期間経過後はリスクが安定することから、リスクが変動する期間は、将来の保険金見込額から将来の保険料見込額を差し引いて計算する方法。

未経過保険料法とは、収入した保険料を保険始期から責任準備金の計算基準日までの経過期間と計算基準日から保険終期までの未経過期間で按分する方法。

## 重要な会計方針の変更

当事業年度から、「固定資産の減損に係る独立行政法人会計基準」及び「固定資産の減損に係る独立行政法人会計基準注解」(平成17年6月29日独立行政法人会計基準研究会外4会合同)を適用しております。これによる損益及び資本に与える影響はありません。

## 注記事項

### 1. キャッシュ・フロー計算書関係

#### (1) キャッシュ・フロー計算書における資金の範囲

手許現金及び要求払預金

#### (2) 資金の期末残高と貸借対照表に掲記されている科目の金額との関係

現金及び預金 .....	8,558,961,785円
資金 .....	<u>8,558,961,785円</u>

### 2. 行政サービス実施コスト計算書関係

引当外退職給付増加見積額の計上方法

国からの出向職員に対しては、当期在職期間における退職手当の増加額を計上しております。

### 3. 採用している退職給付制度の概要

確定給付型の制度として、役員については役員退職手当支給規程、職員については職員退職手当支給規程による退職一時金制度を、また、役員及び職員に対して厚生年金基金制度を設けております。

#### (1) 退職給付債務

退職給付債務

役員の退職一時金（簡便法）	25,011,600円
職員の退職一時金（簡便法）	1,007,642,793円
厚生年金基金（原則法）	1,849,571,000円
退職給付債務 計	2,882,225,393円
未認識数理計算上の差異	190,535,000円
年金資産（厚生年金基金）（ ）	1,022,611,000円

退職給付引当金 2,050,149,393円

#### (2) 退職給付費用

勤務費用

役員の退職一時金（簡便法）	6,831,745円
職員の退職一時金（簡便法）	26,969,863円
厚生年金基金	59,417,000円
勤務費用 計	93,218,608円
利息費用	36,485,000円
期待運用収益（ ）	19,529,000円
未認識数理計算上の差異（費用）の処理額（ ）	49,539,000円
従業員拠出額（ ）	20,697,000円
合計	<u>39,938,608円</u>

#### (3) 退職給付債務等の計算の基礎に関する事項（厚生年金基金のみ対象）

ア 退職給付見込額の期間配分方法 期間定額基準

- イ 割引率 2.0%
- ウ 期待運用収益率 2.0%
- エ 未認識数理計算上の差異の処理年数 発生翌事業年度から定額法により処理(5年)

#### 4. 減損損失

(1) 減損を認識した固定資産の種類、帳簿価額等の概要

種類	1回線当たり帳簿価額	回線数	帳簿価額
電話加入権	13,000円	30回線	390,000円

(2) 減損の認識に至った経緯

市場価格が下落している状況にあるため。

(3) 損益計算書における計上金額

帳簿価額が回収可能サービス価額を上回らないため、減損額は計上しません。

(4) 回収可能サービス価額の概要

NTT東日本の公定価格37,800円(1回線当たり)を再調達価額とした使用価値相当額が正味売却価額(120千円)を上回るため、使用価値相当額(1,134千円)を回収可能サービス価額としました。

### 重要な債務負担行為

該当する事項はありません。

### 重要な後発事象

該当する事項はありません。

# 独立行政法人農林漁業信用基金 附属明細書

## 1. 固定資産の取得及び処分並びに減価償却費の明細

(単位:円)

資産の種類	期首残高	当期増加額	当期減少額	期末残高	減価償却累計額		差引当期未 残高	摘要	
					当期償却額				
有形固定資産 (償却費損益内)	建物	226,462,716	0	0	226,462,716	47,372,512	15,295,835	179,090,204	
	構築物	1,695,970	0	0	1,695,970	280,175	80,050	1,415,795	
	車両運搬具	2,055,851	0	2,055,851	0	0	462,566	0	
	工具器具備品	94,418,352	687,750	0	95,106,102	58,241,403	20,115,580	36,864,699	
	計	324,632,889	687,750	2,055,851	323,264,788	105,894,090	35,954,031	217,370,698	
有形固定資産 (償却費損益外)	該当なし	-	-	-	-	-	-	-	
	計	-	-	-	-	-	-	-	
非償却資産	土地	881,000,000	0	0	881,000,000	0	0	881,000,000	
	計	881,000,000	0	0	881,000,000	0	0	881,000,000	
有形固定資産 合計	建物	226,462,716	0	0	226,462,716	47,372,512	15,295,835	179,090,204	
	構築物	1,695,970	0	0	1,695,970	280,175	80,050	1,415,795	
	車両運搬具	2,055,851	0	2,055,851	0	0	462,566	0	
	工具器具備品	94,418,352	687,750	0	95,106,102	58,241,403	20,115,580	36,864,699	
	土地	881,000,000	0	0	881,000,000	0	0	881,000,000	
	計	1,205,632,889	687,750	2,055,851	1,204,264,788	105,894,090	35,954,031	1,098,370,698	
無形固定資産	ソフトウェア	372,141,265	5,076,666	0	377,217,931	272,100,090	47,137,852	105,117,841	
	電話加入権	390,000	0	0	390,000	0	0	390,000	
	計	372,531,265	5,076,666	0	377,607,931	272,100,090	47,137,852	105,507,841	
投資その他の資産	投資有価証券	80,955,503,561	10,502,573,501	10,323,577,050	81,134,500,012	-	-	81,134,500,012	
	長期貸付金	40,814,220,000	28,232,179,000	39,425,250,000	29,621,149,000	-	-	29,621,149,000	
	敷金・保証金	16,820,000	140,000	0	16,960,000	-	-	16,960,000	
	寄託金	28,755,900,810	3,790,000,000	495,175,605	32,050,725,205	-	-	32,050,725,205	
	求償権	11,715,934,934	2,192,516,648	1,862,785,086	12,045,666,496	-	-	12,045,666,496	
	求償権償却引当金	10,855,064,934	1,733,047,202	1,343,352,640	11,244,759,496	-	-	11,244,759,496	
	その他の資産	3,500,000	0	0	3,500,000	-	-	3,500,000	
	計	151,406,814,371	42,984,361,947	50,763,435,101	143,627,741,217	-	-	143,627,741,217	

(注) 投資その他の資産以外については自己収入による財源で取得しております。

## 2. 有価証券の明細

### (1) 流動資産として計上された有価証券

(単位:円)

売買目的 有価証券	銘柄	取得価額	時価	貸借対照表計上額	当期損益に含まれた評価損益	摘要
	該当なし	-	-	-	-	
	計	-	-	-	-	
満期の 保債券	種類及び銘柄	取得価額	券面総額	貸借対照表計上額	当期費用に含まれた評価差額	摘要
	国債					
	第436回政府短期証券	89,897,490	90,000,000	89,898,894	0	
	第63回国鉄清算事業団債承継国債	500,000,000	500,000,000	500,000,000	0	
	地方債					
	千葉県平成9年度公募第7回チ号	26,000,000	26,000,000	26,000,000	0	
	特別の法律により法人の発行する債券					
	第92回あおぞら債(1年)	500,000,000	500,000,000	500,000,000	0	
	第94回あおぞら債(1年)	200,000,000	200,000,000	200,000,000	0	
	第95回あおぞら債(1年)	200,000,000	200,000,000	200,000,000	0	
	第97回あおぞら債(1年)	200,000,000	200,000,000	200,000,000	0	
	第98回あおぞら債(1年)	200,000,000	200,000,000	200,000,000	0	
	第100回あおぞら債(1年)	200,000,000	200,000,000	200,000,000	0	
	第101回あおぞら債(1年)	200,000,000	200,000,000	200,000,000	0	
	第103回あおぞら債(1年)	1,000,000,000	1,000,000,000	1,000,000,000	0	
	第124回あおぞら債(2年)	199,960,000	200,000,000	199,993,600	0	
	第126回あおぞら債(2年)	500,000,000	500,000,000	500,000,000	0	
	第129回あおぞら債(2年)	500,000,000	500,000,000	500,000,000	0	

(単位：円)

満 目	期 的	保 償	有 券	種類及び銘柄	取得価額	券面総額	貸借対照表計上額	当期費用に含まれた評価差額	摘 要
				第132回あおぞら債(2年)	500,000,000	500,000,000	500,000,000	0	
				第11号利付商工債	500,000,000	500,000,000	500,000,000	0	
				第12号利付商工債	700,000,000	700,000,000	700,000,000	0	
				第13号利付商工債	500,000,000	500,000,000	500,000,000	0	
				第14号利付商工債	500,000,000	500,000,000	500,000,000	0	
				い第624号利付農林債	259,838,800	260,000,000	259,970,691	0	
				い第633号利付農林債	199,290,000	200,000,000	199,349,166	0	
				い第643号みずほコーポレート銀行債	299,832,000	300,000,000	299,846,000	0	
				社債					
				第21回JFEスチール債	300,000,000	300,000,000	300,000,000	0	
				第24回JFEスチール債	500,000,000	500,000,000	500,000,000	0	
				第23回東芝債	200,000,000	200,000,000	200,000,000	0	
				第1回全日本空輸債	1,000,000,000	1,000,000,000	1,000,000,000	0	
				第5回広島銀行債	500,000,000	500,000,000	500,000,000	0	
				譲渡性預金	30,250,000,000	30,250,000,000	30,250,000,000	0	
				計	40,724,818,290	40,726,000,000	40,725,058,351	0	
貸 借 対 照 表 計							40,725,058,351		

## (2) 投資その他の資産として計上された有価証券

(単位：円)

満 目	期 的	保 償	有 券	種類及び銘柄	取得価額	券面総額	貸借対照表計上額	当 期 費 用 に 含 ま れ た 差 額	摘 要
				国債					
				第36回利付国債	99,362,000	100,000,000	99,736,000	0	
				第235回利付国債(10年)	100,000,000	100,000,000	100,000,000	0	
				第236回利付国債(10年)	300,000,000	300,000,000	300,000,000	0	
				第238回利付国債	299,340,000	300,000,000	299,667,227	0	
				第239回利付国債	199,960,000	200,000,000	199,979,174	0	
				地方債					
				北海道平成13年度第2回公募公債	297,900,000	300,000,000	299,045,455	0	
				北海道平成17年度第1回公募公債	996,500,000	1,000,000,000	997,194,215	0	
				北海道平成17年度第6回公募公債	996,000,000	1,000,000,000	996,661,157	0	
				埼玉県平成13年度第4回公募公債	499,500,000	500,000,000	499,760,331	0	
				第603回東京都公募公債	495,900,000	500,000,000	497,289,256	0	
				第109回神奈川県公募公債	300,000,000	300,000,000	300,000,000	0	
				第112回神奈川県公募公債	498,310,000	500,000,000	499,441,322	0	
				京都府平成10年度第4回公募公債	60,000,000	60,000,000	60,000,000	0	
				京都府平成13年度第2回公募公債	300,000,000	300,000,000	300,000,000	0	
				第240回大阪府公募公債	499,500,000	500,000,000	499,876,033	0	
				第243回大阪府公募公債	498,000,000	500,000,000	499,316,667	0	
				第261回大阪府公募公債	99,780,000	100,000,000	99,851,500	0	
				第262回大阪府公募公債	995,800,000	1,000,000,000	997,153,719	0	
				第283回大阪府公募公債	999,000,000	1,000,000,000	999,148,760	0	
				第292回大阪府公募公債	400,000,000	400,000,000	400,000,000	0	
				第293回大阪府公募公債	598,512,000	600,000,000	598,610,380	0	
				兵庫県平成13年度第4回公募公債	499,500,000	500,000,000	499,776,860	0	
				兵庫県平成15年度第5回公募公債	496,600,000	500,000,000	497,808,264	0	
				兵庫県平成18年度第5回公募公債	198,346,000	200,000,000	198,482,694	0	
				兵庫県平成18年度第7回公募公債	400,000,000	400,000,000	400,000,000	0	
				兵庫県平成18年度第10回公募公債	199,920,000	200,000,000	199,923,306	0	
				広島県平成11年度第1回公募公債	998,000,000	1,000,000,000	999,450,000	0	
				札幌市平成11年度第1回公募公債	59,670,000	60,000,000	59,918,181	0	
				札幌市平成11年度第2回公募公債	299,400,000	300,000,000	299,836,364	0	
				平成10年第2回横浜市公募公債	99,850,000	100,000,000	99,975,806	0	
				平成14年第7回横浜市事業公債	299,055,000	300,000,000	299,418,462	0	
				第67回川崎市公募公債	500,000,000	500,000,000	500,000,000	0	

(単位：円)

満期の 目的 保 有 債	種類及び銘柄	取得価額	券面総額	貸借対照表計上額	当期費用に 含まれた 差額	摘要
	名古屋第12回け号公募公債	198,840,000	200,000,000	199,472,727	0	
	大阪市平成12年度第1回公募公債	499,500,000	500,000,000	499,847,107	0	
	大阪市平成16年度第12回公募公債	496,500,000	500,000,000	497,223,140	0	
	大阪市平成18年度第3回公募公債	500,000,000	500,000,000	500,000,000	0	
	平成15年第3回福岡市公募公債	497,390,000	500,000,000	498,281,750	0	
	政府保証債					
	第795回公営企業債	500,000,000	500,000,000	500,000,000	0	
	第799回公営企業債	199,900,000	200,000,000	199,961,157	0	
	第812回公営企業債	100,000,000	100,000,000	100,000,000	0	
	第831回公営企業債	198,700,000	200,000,000	199,161,983	0	
	第834回公営企業債	199,200,000	200,000,000	199,464,463	0	
	第327回道路債	98,968,000	100,000,000	99,275,041	0	
	第344回道路債	200,000,000	200,000,000	200,000,000	0	
	第9回国民生活債	99,650,000	100,000,000	99,780,165	0	
	第2回農林漁業金融公庫債	198,500,000	200,000,000	199,008,264	0	
	特別の法律により法人の発行する債券					
	第183回特別鉄道建設債	495,000,000	500,000,000	498,875,000	0	
	第192回特別鉄道建設債	100,000,000	100,000,000	100,000,000	0	
	第10回鉄道建設・運輸施設整備 支援機構債	99,990,000	100,000,000	99,990,420	0	
	第10回農林漁業金融公庫債	299,910,000	300,000,000	299,916,750	0	
	第2回沖縄振興開発金融公庫債	199,940,000	200,000,000	199,961,322	0	
	第10回都市基盤整備債	99,940,000	100,000,000	99,958,000	0	
	第1回都市再生債	399,840,000	400,000,000	399,922,581	0	
	第2回都市再生債	399,960,000	400,000,000	399,970,756	0	
	第8回都市再生債	299,910,000	300,000,000	299,924,492	0	
	第11回都市再生債	1,599,840,000	1,600,000,000	1,599,864,126	0	
	第9回首都高速道路債	100,000,000	100,000,000	100,000,000	0	
	第4回阪神高速道路債	467,200,000	500,000,000	477,720,755	0	
	第5回阪神高速道路債	499,712,000	500,000,000	499,796,706	0	
	第10回日本高速道路保有・債務 返済機構債	499,650,000	500,000,000	499,676,250	0	
	第15回日本高速道路保有・債務 返済機構債	799,280,000	800,000,000	799,316,189	0	
	第10回公営企業債	299,730,000	300,000,000	299,805,868	0	
	第11回公営企業債	298,818,000	300,000,000	298,945,784	0	
	第13回公営企業債	499,900,000	500,000,000	499,920,661	0	
	変動利付第1回公営企業債	2,000,000,000	2,000,000,000	2,000,000,000	0	
	第105回放送債	500,000,000	500,000,000	500,000,000	0	
	第106回放送債	100,000,000	100,000,000	100,000,000	0	
	第341回東京交通債	200,000,000	200,000,000	200,000,000	0	
	第4回関西国際空港債	300,000,000	300,000,000	300,000,000	0	
	第24回日本政策投資銀行債	299,880,000	300,000,000	299,898,000	0	
	第21回国際協力銀行債	299,880,000	300,000,000	299,898,000	0	
	社債					
	第471回東京電力債	500,000,000	500,000,000	500,000,000	0	
	第472回東京電力債	500,000,000	500,000,000	500,000,000	0	
	第473回東京電力債	100,000,000	100,000,000	100,000,000	0	
	第475回東京電力債	799,874,000	800,000,000	799,955,223	0	
	第493回東京電力債	500,000,000	500,000,000	500,000,000	0	
	第495回東京電力債	500,000,000	500,000,000	500,000,000	0	
	第496回東京電力債	500,000,000	500,000,000	500,000,000	0	
	第506回東京電力債	800,000,000	800,000,000	800,000,000	0	
	第513回東京電力債	300,000,000	300,000,000	300,000,000	0	
	第515回東京電力債	100,000,000	100,000,000	100,000,000	0	
	第520回東京電力債	700,000,000	700,000,000	700,000,000	0	
	第423回中部電力債	496,500,000	500,000,000	499,350,515	0	
	第439回中部電力債	300,000,000	300,000,000	300,000,000	0	
	第442回中部電力債	300,000,000	300,000,000	300,000,000	0	
	第458回中部電力債	399,880,000	400,000,000	399,937,000	0	

(単位：円)

満期の 目的 保 有 債 券	種類及び銘柄	取得価額	券面総額	貸借対照表計上額	当期費用に 含まれた 差額	摘要
	第463回中部電力債	500,000,000	500,000,000	500,000,000	0	
	第414回関西電力債	1,000,000,000	1,000,000,000	1,000,000,000	0	
	第415回関西電力債	495,250,000	500,000,000	498,834,091	0	
	第429回関西電力債	199,880,000	200,000,000	199,941,488	0	
	第432回関西電力債	199,840,000	200,000,000	199,915,372	0	
	第446回関西電力債	499,700,000	500,000,000	499,732,231	0	
	第335回中国電力債	399,400,000	400,000,000	399,557,627	0	
	第408回東北電力債	499,750,000	500,000,000	499,871,901	0	
	第241回四国電力債	200,000,000	200,000,000	200,000,000	0	
	第249回四国電力債	400,000,000	400,000,000	400,000,000	0	
	第349回九州電力債	100,000,000	100,000,000	100,000,000	0	
	第356回九州電力債	799,920,000	800,000,000	799,970,909	0	
	第382回九州電力債	99,980,000	100,000,000	99,984,298	0	
	第388回九州電力債	199,980,000	200,000,000	199,981,818	0	
	第273回北海道電力債	500,000,000	500,000,000	500,000,000	0	
	第277回北海道電力債	300,000,000	300,000,000	300,000,000	0	
	第284回北海道電力債	300,000,000	300,000,000	300,000,000	0	
	第24回住友化学工業債	200,000,000	200,000,000	200,000,000	0	
	第27回住友化学工業債	300,000,000	300,000,000	300,000,000	0	
	第32回住友化学債	200,000,000	200,000,000	200,000,000	0	
	第34回住友化学債	500,000,000	500,000,000	500,000,000	0	
	第25回三菱化学債	100,000,000	100,000,000	100,000,000	0	
	第29回三菱化学債	800,000,000	800,000,000	800,000,000	0	
	第8回日立化成工業債	100,000,000	100,000,000	100,000,000	0	
	第22回JFEスチール債	700,000,000	700,000,000	700,000,000	0	
	第25回JFEスチール債	97,700,000	100,000,000	99,620,879	0	
	第32回2号JFEスチール債	500,000,000	500,000,000	500,000,000	0	
	第30回住友金属工業債	782,541,000	800,000,000	796,557,380	0	
	第4回神戸製鋼所債	100,000,000	100,000,000	100,000,000	0	
	第5回神戸製鋼所債	500,000,000	500,000,000	500,000,000	0	
	第20回神戸製鋼所債	700,000,000	700,000,000	700,000,000	0	
	第29回神戸製鋼所債	1,000,000,000	1,000,000,000	1,000,000,000	0	
	第31回神戸製鋼所債	299,880,000	300,000,000	299,960,000	0	
	第42回神戸製鋼所債	100,000,000	100,000,000	100,000,000	0	
	第14回日立製作所債	599,700,000	600,000,000	599,749,586	0	
	第38回三菱電機債	400,000,000	400,000,000	400,000,000	0	
	第17回富士通債	300,000,000	300,000,000	300,000,000	0	
	第12回ソニー債	699,930,000	700,000,000	699,968,760	0	
	第18回伊藤忠商事債	1,000,000,000	1,000,000,000	1,000,000,000	0	
	第27回伊藤忠商事債	500,000,000	500,000,000	500,000,000	0	
	第43回伊藤忠商事債	300,000,000	300,000,000	300,000,000	0	
	第44回伊藤忠商事債	100,000,000	100,000,000	100,000,000	0	
	第45回伊藤忠商事債	300,000,000	300,000,000	300,000,000	0	
	第27回三井物産債	200,000,000	200,000,000	200,000,000	0	
	第32回三井物産債	200,000,000	200,000,000	200,000,000	0	
	第35回三井物産債	199,400,000	200,000,000	199,695,833	0	
	第38回三井物産債	99,000,000	100,000,000	99,439,189	0	
	第40回三井物産債	100,000,000	100,000,000	100,000,000	0	
	第50回三井物産債	2,800,000,000	2,800,000,000	2,800,000,000	0	
	第51回三井物産債	697,600,000	700,000,000	698,157,746	0	
	第54回三井物産債	1,100,000,000	1,100,000,000	1,100,000,000	0	
	第59回三井物産債	299,730,000	300,000,000	299,733,699	0	
	第27回三菱商事債	800,000,000	800,000,000	800,000,000	0	
	第34回三菱商事債	200,000,000	200,000,000	200,000,000	0	
	第36回三菱商事債	200,000,000	200,000,000	200,000,000	0	
	第38回三菱商事債	199,900,000	200,000,000	199,940,875	0	
	第39回三菱商事債	299,700,000	300,000,000	299,822,628	0	

(単位：円)

満期の 目的 債券 有	種類及び銘柄	取得価額	券面総額	貸借対照表計上額	当期費用に 含まれた 評価差額	摘要	
						有価証券	摘要
	第56回三菱商事債	3,000,000,000	3,000,000,000	3,000,000,000	0		
	第15回住友商事債	200,000,000	200,000,000	200,000,000	0		
	第16回住友商事債	99,980,000	100,000,000	99,989,322	0		
	第28回住友商事債	300,000,000	300,000,000	300,000,000	0		
	第3回三井住友銀行債	497,500,000	500,000,000	499,070,248	0		
	第6回三井住友銀行債	394,770,959	400,000,000	396,587,829	0		
	第24回三井住友銀行債	600,000,000	600,000,000	600,000,000	0		
	第1回三菱東京UFJ銀行債	398,400,000	400,000,000	399,457,627	0		
	第3回三菱東京UFJ銀行債	200,000,000	200,000,000	200,000,000	0		
	第4回三菱東京UFJ銀行債	484,822,000	500,000,000	490,276,051	0		
	第34回三菱東京UFJ銀行債	100,000,000	100,000,000	100,000,000	0		
	第51回三菱東京UFJ銀行債	300,000,000	300,000,000	300,000,000	0		
	第83回三菱東京UFJ銀行債	700,000,000	700,000,000	700,000,000	0		
	第7回静岡銀行債	100,000,000	100,000,000	100,000,000	0		
	第1回住友信託銀行債	500,000,000	500,000,000	500,000,000	0		
	第1回三菱信託銀行債	300,000,000	300,000,000	300,000,000	0		
	第3回日興コーディアルグループ債	500,000,000	500,000,000	500,000,000	0		
	第7回日興コーディアルグループ債	1,404,840,000	1,400,000,000	1,404,219,709	0		
	第8回日興コーディアルグループ債	200,000,000	200,000,000	200,000,000	0		
	第4回大和証券グループ本社債	400,000,000	400,000,000	400,000,000	0		
	第107回オリックス債	293,520,000	300,000,000	293,914,435	0		
	第8回相模鉄道債	100,000,000	100,000,000	100,000,000	0		
	第59回東京急行電気鉄道債	1,200,000,000	1,200,000,000	1,200,000,000	0		
	第32回小田急電鉄債	300,000,000	300,000,000	300,000,000	0		
	第35回近畿日本鉄道債	300,000,000	300,000,000	300,000,000	0		
	第21回南海電気鉄道債	400,000,000	400,000,000	400,000,000	0		
	第36回西日本鉄道債	300,000,000	300,000,000	300,000,000	0		
	第2回全日本空輸債	699,200,000	700,000,000	699,800,000	0		
	第3回全日本空輸債	100,000,000	100,000,000	100,000,000	0		
	第10回全日本空輸債	300,000,000	300,000,000	300,000,000	0		
	第12回全日本空輸債	400,000,000	400,000,000	400,000,000	0		
	第17回全日本空輸債	100,000,000	100,000,000	100,000,000	0		
	第7回日本航空債	100,000,000	100,000,000	100,000,000	0		
	第9回日本航空債	300,000,000	300,000,000	300,000,000	0		
	第11回日本航空債	200,000,000	200,000,000	200,000,000	0		
	第20回東京瓦斯債	1,300,000,000	1,300,000,000	1,300,000,000	0		
	第20回大阪瓦斯債	199,760,000	200,000,000	199,786,374	0		
	第7回電源開発債	99,950,000	100,000,000	99,960,924	0		
	第38回電信電話債	500,000,000	500,000,000	500,000,000	0		
	第43回電信電話債	99,950,000	100,000,000	99,980,000	0		
	第12回NTTデータ債	200,000,000	200,000,000	200,000,000	0		
	第16回NTTデータ債	599,940,000	600,000,000	599,980,840	0		
	第14回イオン債	500,000,000	500,000,000	500,000,000	0		
	第3回成田国際空港債	99,930,000	100,000,000	99,931,176	0		
	第15回豊田自動織機債	199,900,000	200,000,000	199,914,286	0		
	第7回オリエンタルランド債	199,940,000	200,000,000	199,946,446	0		
	第4回ブリヂストン債	499,750,000	500,000,000	499,847,107	0		
	計	81,066,420,959	81,220,000,000	81,134,500,012	0		
関係会社株式	銘柄	取得価額	純資産に持分割合を乗じた 価額	貸借対照表計上額	当期費用に 含まれた 評価差額	摘要	
	該当なし	-	-	-	-		
	計	-	-	-	-		
その他の 債券	種類及び銘柄	取得価額	時価	貸借対照表計上額	当期費用に 含まれた 評価差額	その他の 有価証券 評価差額	摘要
	該当なし	-	-	-	-	-	
	計	-	-	-	-	-	
貸借対照表 計上額合計				81,134,500,012			



3. 長期貸付金の明細

(単位:円)

区 分	期首残高	当期増加額	当期減少額		期末残高	摘要
			回収額	償却額		
関係会社長期貸付金	-	-	-	-	-	該当なし
その他の長期貸付金	40,814,220,000	28,232,179,000	39,425,250,000	0	29,621,149,000	回収額には短期貸付金への振替額を計上
長期資金	39,195,750,000	28,181,650,000	39,195,750,000	0	28,181,650,000	
長期貸付金	1,418,470,000	50,529,000	229,500,000	0	1,239,499,000	
特別貸付金	200,000,000	0	0	0	200,000,000	
計	40,814,220,000	28,232,179,000	39,425,250,000	0	29,621,149,000	

4. 長期借入金の明細

(単位:円)

区 分	期首残高	当期増加額	当期減少額	期末残高	平均利率(%)	返済期限	摘要
J A 共済連	967,800,000	0	0	967,800,000 (399,200,000)	0.990 0.859	H20.6.18, H20.10.15 H19.10.15	
信金中金	967,800,000	0	0	967,800,000 (399,200,000)	0.990 0.859	H20.6.18, H20.10.15 H19.10.15	
新生銀行	967,800,000	0	0	967,800,000 (399,200,000)	0.990 0.859	H20.6.18, H20.10.15 H19.10.15	
みずほ銀行	967,800,000	0	0	967,800,000 (399,200,000)	0.990 0.859	H20.6.18, H20.10.15 H19.10.15	
三井住友銀行	967,800,000	0	0	967,800,000 (399,200,000)	0.990 0.859	H20.6.18, H20.10.15 H19.10.15	
日本生命	972,000,000	0	0	972,000,000	0.320	H20.6.18, H20.10.15	
みなと銀行	1,982,000,000	0	0	1,982,000,000	0.637	H20.6.18, H20.10.15	
あおぞら銀行	0	2,175,000,000	0	2,175,000,000	1.282	H22.6.18, H22.10.15	
計	7,793,000,000	2,175,000,000	0	9,968,000,000 (1,996,000,000)			

(注) J A 共済連は全国共済農業協同組合連合会の略であります。

期末残高の下端( )については、1年以内に返済予定の金額であります。

5. 引当金の明細

(1) 引当金の明細

(単位:円)

区 分	期首残高	当期増加額	当期減少額		期末残高	摘要
			目的使用	その他		
求償権償却引当金	10,855,064,934	1,733,047,202	1,343,352,640	0	11,244,759,496	
保証債務損失引当金	7,361,609,921	431,729,655	2,167,156,637	0	5,626,182,939	
賞与引当金	98,493,513	89,356,576	98,493,513	0	89,356,576	
計	18,315,168,368	2,254,133,433	3,609,002,790	0	16,960,299,011	

(2) 求償権と求償権償却引当金との関係の明細

(単位:円)

区分	求償権の残高			求償権償却引当金の残高			摘要
	期首残高	当期増減額	期末残高	期首残高	当期増減額	期末残高	
求償権	11,715,934,934	329,731,562	12,045,666,496	10,855,064,934	389,694,562	11,244,759,496	

6. 貸付金等に対する貸倒引当金の明細

(単位:円)

区分	貸付金等の残高			貸倒引当金の残高			摘要
	期首残高	当期増減額	期末残高	期首残高	当期増減額	期末残高	
短期貸付金	50,582,773,500	10,283,980,375	60,866,753,875	-	-	-	
一般債権	50,582,773,500	10,283,980,375	60,866,753,875	-	-	-	
貸倒懸念債権	-	-	-	-	-	-	
破産更生債権	-	-	-	-	-	-	
長期貸付金	40,814,220,000	11,193,071,000	29,621,149,000	-	-	-	
一般債権	40,814,220,000	11,193,071,000	29,621,149,000	-	-	-	
貸倒懸念債権	-	-	-	-	-	-	
破産更生債権	-	-	-	-	-	-	
計	91,396,993,500	909,090,625	90,487,902,875	-	-	-	

## 7. 退職給付引当金の明細

(単位:円)

区 分	期首残高	当期増加額	当期減少額	期末残高	摘 要
退職給付債務合計	2,896,285,688	160,459,608	174,519,903	2,882,225,393	
退職一時金に係る債務	1,072,034,688	33,801,608	73,181,903	1,032,654,393	
厚生年金基金に係る債務	1,824,251,000	126,658,000	101,338,000	1,849,571,000	
整理資源負担金に係る債務	-	-	-	-	
恩給負担金に係る債務	-	-	-	-	
未認識過去勤務債務及び未認識数理計算上の差異	211,452,000	20,917,000	0	190,535,000	
年金資産	976,440,000	99,604,000	53,433,000	1,022,611,000	
退職給付引当金	2,131,297,688	39,938,608	121,086,903	2,050,149,393	

## 8. 保証債務の明細

## (1) 保証債務の明細

(単位:円)

区 分	期首残高		当期増加		当期減少		期末残高		保証料収益
	件数	金額	件数	金額	件数	金額	件数	金額	金額
短期保証債務	1,824	40,651,262,742	1,706	37,999,994,100	1,864	41,499,999,562	1,666	37,151,257,280	307,690,449
長期保証債務	336	4,227,827,518	89	1,714,351,400	142	1,777,982,661	283	4,164,196,257	36,804,572
計	2,160	44,879,090,260	1,795	39,714,345,500	2,006	43,277,982,223	1,949	41,315,453,537	344,495,021

## (2) 保証債務と保証債務損失引当金との関係の明細

(単位:円)

区 分	保証債務の残高			保証債務損失引当金の残高			摘要
	期首残高	当期増減額	期末残高	期首残高	当期増減額	期末残高	
短期保証債務	40,651,262,742	3,500,005,462	37,151,257,280	6,746,537,138	1,674,296,470	5,072,240,668	
正常先	3,145,540,000	526,850,000	2,618,690,000	4,091,998	1,135,349	2,956,649	注1
要注意先	11,176,983,600	1,933,427,000	9,243,556,600	230,847,130	63,210,847	167,636,283	注1
要管理先	9,533,993,800	2,169,940,200	11,703,934,000	1,298,469,685	23,796,804	1,322,266,489	注1
求償権化懸念先	13,982,531,092	2,153,555,361	11,828,975,731	3,221,720,465	952,105,722	2,269,614,743	注1
実質求償権先	2,812,214,250	1,056,113,301	1,756,100,949	1,991,407,860	681,641,356	1,309,766,504	注2
長期保証債務	4,227,827,518	63,631,261	4,164,196,257	615,072,783	61,130,512	553,942,271	
正常先	319,728,000	128,519,800	448,247,800	415,931	90,166	506,097	注1
要注意先	1,327,346,200	199,310,400	1,128,035,800	27,414,737	6,957,273	20,457,464	注1
要管理先	837,983,500	377,451,900	1,215,435,400	114,128,055	23,187,270	137,315,325	注1
求償権化懸念先	1,592,970,500	459,364,900	1,133,605,600	367,036,957	149,533,088	217,503,869	注1
実質求償権先	149,799,318	89,072,339	238,871,657	106,077,103	72,082,413	178,159,516	注2
計	44,879,090,260	3,563,636,723	41,315,453,537	7,361,609,921	1,735,426,982	5,626,182,939	

(注) 1. 保証債務の区分毎に、過去の一定期間における実質求償権先移行率及び代位弁済移行率等により、将来の損失見込額を計上しております。

2. 保証債務額から担保による処分可能見込額を控除し、過去の一定期間における代位弁済移行率により、将来の損失見込額を計上しております。

## 9. 資本金及び資本剰余金の明細

(単位:円)

区 分	期首残高	当期増加額	当期減少額	期末残高	摘 要
資 本 金					
政 府 出 資 金	170,137,891,096	0	0	170,137,891,096	
地 方 公 共 団 体 出 資 金	5,171,680,000	0	0	5,171,680,000	
民 間 出 資 金	29,926,443,851	0	0	29,926,443,851	
計	205,236,014,947	0	0	205,236,014,947	
資 本 剰 余 金					
資 本 剰 余 金	-	-	-	-	
計	-	-	-	-	
損 益 外 減 価 償 却 累 計 額	-	-	-	-	
政 府 交 付 金	11,501,525,279	0	0	11,501,525,279	
特 別 出 入 金	60,670,000	23,400,000	0	84,070,000	
差引計	11,562,195,279	23,400,000	0	11,585,595,279	

## 10. 積立金の明細

(単位:円)

区 分	期首残高	当期増加額	当期減少額	期末残高	摘 要
通則法第44条第1項積立金	7,240,292,117	1,649,241,273	118,055,260	8,771,478,130	

## 11. 運営費交付金債務の明細

## (1) 運営費交付金債務の増減の明細

(単位:円)

交付年度	期首残高	交付金当期交付額	当 期 振 替 額				期末残高
			運営費交付金収益	資産見返運営費交付金	資本剰余金	小 計	
15年度	15,885,462	-	-	-	-	-	15,885,462
16年度	-	-	-	-	-	-	-
17年度	-	-	-	-	-	-	-
18年度	-	-	-	-	-	-	-
計	15,885,462	-	-	-	-	-	15,885,462

(注) 運営費交付金は、資産運用益等で購入しない一般管理費の額であり、残高の内訳区分はありません。

## (2) 運営費交付金債務残高の明細

(単位：円)

交付年度	運営費交付金債務残高		残高の発生理由及び収益化等の計画
15年度	費用進行基準を採用した業務に係る分	15,885,462	費用進行基準を採用した業務は、林業信用保証業務、林業等資金寄託業務、林業等資金貸付業務であります。 運営費交付金債務残高の発生理由は、資産運用等自己収入の計上に伴い、運営費交付金の収益化額が計画を下回り、翌事業年度に繰り越したものです。(運営費交付金の収益化につきましては、自己収入を優先的に充てることとしております。)なお、中期計画で予定した、本事業年度に実施すべき業務につきましては、計画どおりに実施済みであり、業務の未達成による運営費交付金債務の翌事業年度への繰越額はありません。 翌事業年度に繰り越した運営費交付金債務残高につきましては、翌事業年度以降に資産運用等で一般管理費を賄えなかった場合には収益化する予定です。
	計	15,885,462	

## 12. 運営費交付金以外の国等からの財源措置の明細

## (1) 補助金等の明細

(単位：円)

区 分	当期交付額	左の会計処理内訳					摘 要
		建設補助金	仮勘定補助金	資産見返等	資本剰余金	預り補助金等	
林業信用保証事業費補助金	344,559,000	-	-	-	136,547,304	208,011,696	
農業信用保険事業交付金	1,044,000,000	-	-	-	192,330,491	851,669,509	
林業信用保証事業交付金	584,362,000	-	-	-	68,250,000	516,112,000	
保証料補填事業交付金	516,112,000	-	-	-	0	516,112,000	
求償権回収事業交付金	68,250,000	-	-	-	68,250,000	0	
漁業信用保険事業交付金	555,440,000	-	-	-	444,823,367	110,616,633	
計	2,528,361,000	-	-	-	841,951,162	1,686,409,838	

## (2) 預り補助金等の明細

(単位：円)

区 分	期首残高	当期増加額	当期減少額	期末残高	摘 要
林業信用保証事業費補助金	91,296,306	344,559,000	299,308,002	136,547,304	
農業信用保険事業交付金	0	1,044,000,000	851,669,509	192,330,491	
林業信用保証事業交付金	446,123,403	935,251,086	1,241,374,489	140,000,000	
保証料補填事業交付金	66,908	867,001,086	867,067,994	0	
求償権回収事業交付金	446,056,495	68,250,000	374,306,495	140,000,000	
漁業信用保険事業交付金	281,420,963	555,440,000	392,037,596	444,823,367	
計	818,840,672	2,879,250,086	2,784,389,596	913,701,162	

(注)

- 保証料補填事業交付金の当期増加額には、当期交付額と求償権回収事業交付金からの流用額の合計を計上しております。
- 求償権回収事業交付金の当期減少額には、収益計上分と保証料補填事業交付金への流用額の合計を計上しております。

## 13. 役員及び職員の給与の明細

(単位：千円・人)

区 分	報酬又は給与		退職手当	
	支給額	支給人員	支給額	支給人員
役員	(-)	(-)	(-)	(-)
	152,125	9	9,784	4
職員	(14,838)	(7)	(-)	(-)
	1,025,223	117	27,171	3
合計	(14,838)	(7)	(-)	(-)
	1,177,348	126	36,956	7

注記事項

- 単位未満を切り捨てて記載しております。
- 役員に対する支給の基準は、独立行政法人農林漁業信用基金役員給与規程及び役員退職手当支給規程に定めております。  
また、職員に対する支給の基準は、独立行政法人農林漁業信用基金職員給与規程及び職員退職手当支給規程に定めております。
- 報酬又は給与の支給人員は、12ヶ月間の平均人数を記載しております。
- ( )内は非常勤の職員を外数で記載し、支給人員は、12ヶ月間の平均人数を記載しております。
- 中期計画における人件費は、報酬又は給与、法定福利費並びに賞与引当金繰入又は退職給付引当金繰入であり、附属明細書における報酬又は給与は、役員報酬、給与及び手当並びに賞与引当金の目的使用であり、退職手当は、退職一時金に係る退職給付引当金の目的使用であります。
- なお、損益計算書に基づく支給額(及び支給人員)は、報酬又は給与にあつては、役員138,409千円(9人)、職員940,541千円(117人)及び非常勤職員14,234千円(7人)、退職手当にあつては、役員9,784千円(4人)及び職員63,396千円(4人)であります。

14. 上記以外の主な資産、負債、費用及び収益の明細

(1) 現金及び預金

(単位：円)

区 分	金 額	摘 要
現金	170,451	
郵便振替口座	13,114,575	
普通預金	8,545,676,759	
合 計	8,558,961,785	

(2) 前払費用

(単位：円)

区 分	金 額	摘 要
事務室借料他	6,586,750	
事務室管理料	1,623,561	
通勤手当	4,099,688	
既発債取得に伴う有価証券経過利息	196,026	
パソコン保守料	833,539	
出向者用宿舍借上家賃	70,000	
合 計	13,409,564	

(3) 未収収益

(単位：円)

区 分	金 額	摘 要
貸付金利息	47,520,919	
長期資金	13,646,377	
短期資金	88,520	
全国低利預託基金	615,950	
短期貸付金	33,170,072	
有価証券利息	397,925,399	
国債	4,070,134	
地方債	41,426,341	
政府保証債	1,221,639	
利付金融債	8,229,743	
社債	318,599,856	
譲渡性預金	24,377,686	
合 計	445,446,318	

(4) 未収金

(単位：円)

区 分	金 額	摘 要
保険料	784,577,757	
回収納付金	867,642,893	
違約金	6,756,978	
保証料	38,220,336	
求償権回収金	8,000	
受託収入	577,332	
通勤手当	235,030	
特定求職者雇用開発助成金	1,200,250	
車両運搬具・固定資産売却益	563,100	
合 計	1,699,781,676	

(5) 短期貸付金

(単位：円)

区 分	金 額	摘 要
長期資金	48,271,750,000	
短期資金	976,740,000	
全国低利預託基金	1,803,723,875	
短期貸付金	9,814,540,000	
合 計	60,866,753,875	

## (6) その他の流動資産

(単位：円)

区 分	金 額	摘 要
立替金（雇用保険料職員負担分等）	952,052	
貯蔵品（登記印紙）	60,700	
合 計	1,012,752	

## (7) 短期借入金

(単位：円)

区 分	金 額	摘 要
短期借入金	1,635,000,000	
合 計	1,635,000,000	

## (8) 未払金

(単位：円)

区 分	金 額	摘 要
退職手当	37,293,125	
求償権回収委託費	168	
債権保全費（登記立替費用等）	433,595	
求償権回収事業委託費	2,672,780	
保証事業管理費	441,504	
合 計	40,841,172	

## (9) 預り金

(単位：円)

区 分	金 額	摘 要
所得税	3,325,889	
住民税	4,303,900	
社会保険料	21,828	
雇用保険料	59,333	
求償権回収配分金	109,800	
合 計	7,820,750	

## (10) 未払費用

(単位：円)

区 分	金 額	摘 要
職員給与（平成19年3月分時間外勤務手当）	3,114,511	
社会保険料負担金（平成19年3月分健康保険料等）	20,399,887	
保証事業管理費（平成19年3月分後納郵便料等）	929,207	
業務管理費（平成19年3月分後納郵便料等）	664,084	
事務諸費（平成19年3月分後納郵便料等）	1,780,551	
借入金利息	225,836	
合 計	27,114,076	

## (11) 仮受金

(単位：円)

区 分	金 額	摘 要
出資申込証拠仮受金	3,680,000	
出資相殺担保仮受金	410,000	
合 計	4,090,000	

## (12) 前受収益

(単位：円)

区 分	金 額	摘 要
未經過保証料	143,397,356	
合 計	143,397,356	

## (13) 長期前受収益

(単位：円)

区 分	金 額	摘 要
未経過保証料	40,953,126	
合 計	40,953,126	

## (14) リース債務（短期）

(単位：円)

区 分	金 額	摘 要
1年以内返済予定リース債務		
基幹システム PRIMAGY6510サーバー式	2,312,906	
基幹システム PRIMAGY6510サーバー式（性能強化）	2,137,463	
保証保険業務移植システム	16,928,711	
業務システムソフトウェア	15,473,513	
業務システム機器	1,017,255	
会計システムパソコン一式	7,093,996	
人事システムパソコン一式	1,073,020	
電話機	583,356	
合 計	46,620,220	

## (15) リース債務（長期）

(単位：円)

区 分	金 額	摘 要
長期リース債務		
保証保険業務移植システム	35,902,625	
業務システムソフトウェア	12,966,691	
業務システム機器	963,109	
人事システムパソコン一式	812,049	
電話機	2,323,981	
合 計	52,968,455	

15. 開示すべきセグメント情報

(単位：円)

	農業信用保険業務		林業信用保証業務				漁業信用保険業務			農業災害補償関係業務	漁業災害補償関係業務	計	法人共通	合計
	農業保険業務	農業融資業務	林業信用保証業務	林業等資金寄託業務	林業等資金貸付業務	調整	漁業保証保険業務	漁業融資保険業務	漁業融資業務					
事業費用	9,115,414,188	64,608,017	2,337,109,694	77,271,832	72,806,473	0	4,098,743,261	6,800,400	62,661,923	147,884,118	66,883,504	16,050,183,410	-	16,050,183,410
1. 業務費	8,416,163,045	0	1,852,524,349	77,087,042	0	0	3,798,693,227	0	0	78,780	8,484,360	14,153,030,803	-	14,153,030,803
2. 管理費	699,251,143	64,608,017	484,585,345	184,790	72,806,473	0	300,050,034	6,800,400	62,661,923	147,805,338	58,399,144	1,897,152,607	-	1,897,152,607
事業収益	8,880,112,359	79,740,721	3,469,662,010	77,660,807	85,358,485	0	2,942,389,441	12,132,462	118,053,605	185,256,668	107,866,730	15,958,233,288	-	15,958,233,288
3. 業務収益	8,240,776,379	18,588,377	2,984,176,499	77,087,042	2,362,601	0	2,457,090,977	0	8,861,453	14,234,512	107,857,054	13,911,034,894	-	13,911,034,894
4. 財務収益等	639,335,980	61,152,344	485,485,511	573,765	82,995,884	0	485,298,464	12,132,462	109,192,152	171,022,156	9,676	2,047,198,394	-	2,047,198,394
事業損益	235,301,829	15,132,704	1,132,552,316	388,975	12,552,012	0	1,156,353,820	5,332,062	55,391,682	37,372,550	40,983,226	91,950,122	-	91,950,122
業務収支 (3-1)	175,386,666	18,588,377	1,131,652,150	0	2,362,601	0	1,341,602,250	0	8,861,453	14,155,732	99,372,694	241,995,909	-	241,995,909
管理費収支 (4-2)	59,915,163	3,455,673	900,166	388,975	10,189,411	0	185,248,430	5,332,062	46,530,229	23,216,818	58,389,468	150,045,787	-	150,045,787
総資産	39,430,910,038	62,692,720,696	60,926,853,582	32,143,629,069	17,129,226,776	36,915,352	33,634,868,232	200,321,115	36,498,696,792	8,208,445,129	7,628,741,537	298,457,497,614	-	298,457,497,614

注1：「1. 業務費」、「2. 管理費」、「3. 業務収益」、「4. 財務収益等」の内容は以下のとおりであります。

1. 業務費：事業費（求償権管理回収助成及び受託費を除く）、支払利息のうち借入金利息
2. 管理費：事業費のうち求償権管理回収助成及び受託費、一般管理費、支払利息のうちリース料、雑損
3. 業務収益：事業収入、政府補給金収入、償却債権取立益
4. 財務収益等：財務収益、補助金等収益、受託事業収入、退職給付引当金戻入、雑益、固定資産売却益

注2：国民一人当たりのセグメント費用は、農業保険業務71.3円、農業融資業務0.5円、林業信用保証業務18.3円、林業等資金寄託業務0.6円、林業等資金貸付業務0.6円、漁業保証保険業務32.1円、漁業融資保険業務0.05円、漁業融資業務0.5円、農業災害補償関係業務1.2円、漁業災害補償関係業務0.5円であります。

平成17年国勢調査の確定人口127,767,994人（平成18年10月31日官報告示）を用いて算出

注3：「調整」とは、林業信用保証勘定の業務間における未収金と未払金の相殺額です。

注4：部門共通費の費用配分については、独立行政法人農林漁業信用基金の農業信用保険業務、林業信用保証業務及び漁業信用保険業務に係る財務及び会計に関する省令第6条に基づき、主務大臣の承認を受けた基準を採用しております。

16. 各勘定の経理の対象と勘定相互間の関係を明らかにする書類

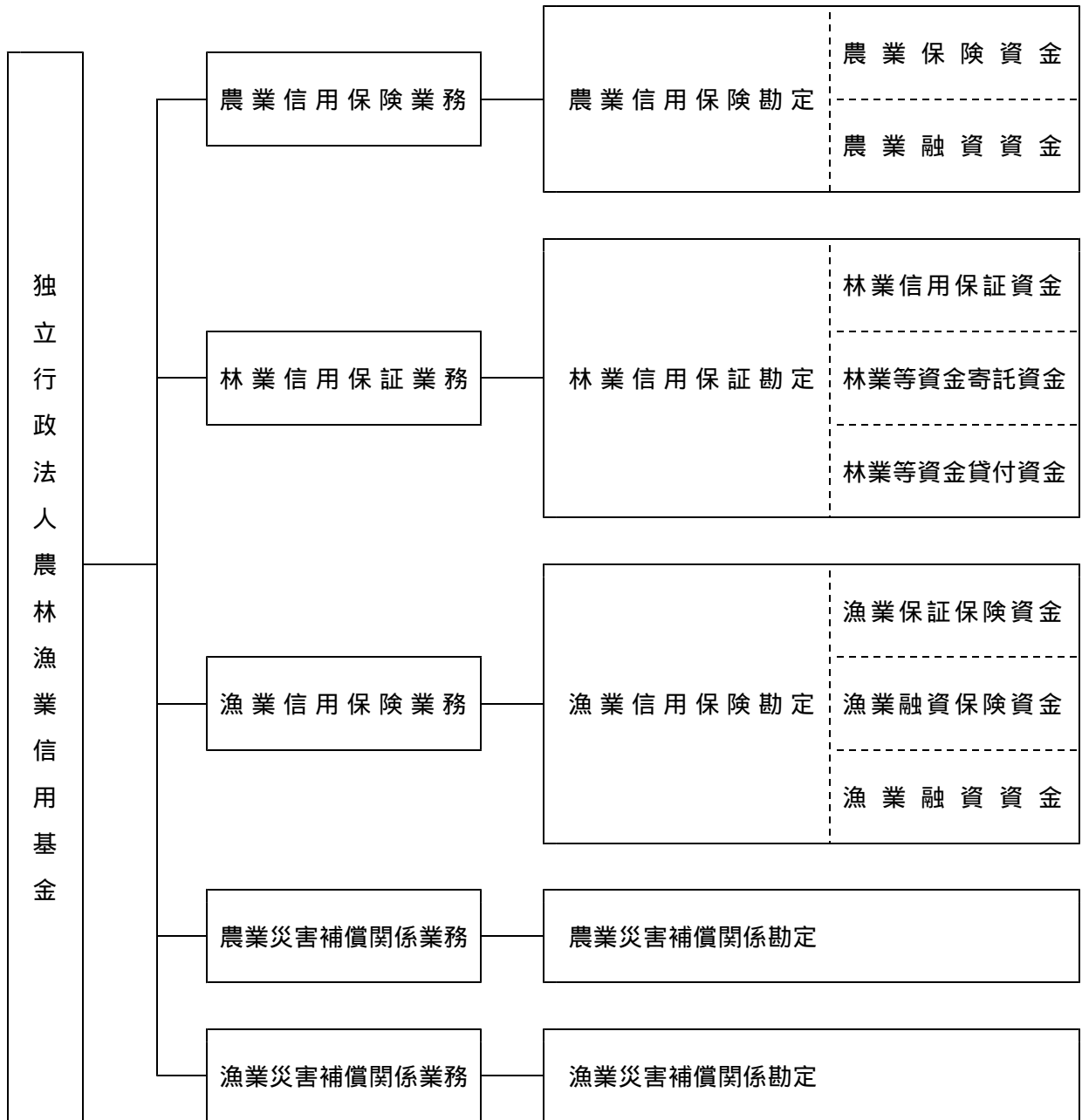

- (注) 1. 勘定相互間の重要な資金移動はない。  
 2. 運営費交付金等の受入勘定と使用勘定とは同一である。



17. 法人単位の計算書と勘定別計算書の関係を明らかにする書類

(1) 貸借対照表

(単位：円)

科 目	農業信用保険勘定	林業信用保証勘定	漁業信用保険勘定	農業災害補償関係勘定	漁業災害補償関係勘定	調整	法人単位
(資産の部)							
流動資産							
現金及び預金	1,322,787,503	6,391,433,549	765,768,602	27,136,997	51,835,134		8,558,961,785
有価証券	22,449,993,600	9,649,064,751	8,200,000,000	426,000,000	0		40,725,058,351
前払費用	3,519,554	4,454,230	3,656,445	1,096,168	683,167		13,409,564
未収収益	179,851,819	68,786,079	129,947,492	43,675,021	23,185,907		445,446,318
未収金	1,013,663,136	39,412,049	645,474,786	1,206,213	25,492		1,699,781,676
短期貸付金	32,086,986,750	879,250,000	18,965,227,125	1,585,130,000	7,350,160,000		60,866,753,875
その他の流動資産	466,761	117,388	213,022	215,581	0		1,012,752
流動資産合計	57,057,269,123	17,032,518,046	28,710,287,472	2,084,459,980	7,425,889,700		112,310,424,321
固定資産							
1 有形固定資産							
建物	204,684,915	12,135,464	5,892,676	2,790,388	959,273		226,462,716
減価償却累計額	43,824,913	2,211,174	816,725	386,745	132,955		47,372,512
構築物	1,695,970	0	0	0	0		1,695,970
減価償却累計額	280,175	0	0	0	0		280,175
工具器具備品	46,198,347	28,052,512	12,815,551	5,932,699	2,106,993		95,106,102
減価償却累計額	35,028,748	13,391,512	5,740,678	3,142,671	937,794		58,241,403
土地	663,000,000	218,000,000	0	0	0		881,000,000
有形固定資産合計	836,445,396	242,585,290	12,150,824	5,193,671	1,995,517		1,098,370,698
2 無形固定資産							
ソフトウェア	57,304,052	27,283,333	20,113,879	416,577	0		105,117,841
電話加入権	169,000	65,000	65,000	52,000	39,000		390,000
無形固定資産合計	57,473,052	27,348,333	20,178,879	468,577	39,000		105,507,841
3 投資その他の資産							
投資有価証券	25,392,553,163	17,441,653,664	32,184,348,284	6,115,944,901	0		81,134,500,012
長期貸付金	18,779,750,000	1,239,499,000	9,401,900,000	0	200,000,000		29,621,149,000
敷金・保証金	140,000	8,604,000	5,020,680	2,378,000	817,320		16,960,000
寄託金	0	32,050,725,205	0	0	0		32,050,725,205
求償権	0	12,045,666,496	0	0	0		12,045,666,496
求償権償却引当金	0	11,244,759,496	0	0	0		11,244,759,496
その他の資産	0	3,500,000	0	0	0		3,500,000
投資その他の資産合計	44,172,443,163	51,544,888,869	41,591,268,964	6,118,322,901	200,817,320		143,627,741,217
固定資産合計	45,066,361,611	51,814,822,492	41,623,598,667	6,123,985,149	202,851,837		144,831,619,756
保証債務見返							
短期保証債務見返	0	37,151,257,280	0	0	0		37,151,257,280
長期保証債務見返	0	4,164,196,257	0	0	0		4,164,196,257
保証債務見返合計	0	41,315,453,537	0	0	0		41,315,453,537
資産合計	102,123,630,734	110,162,794,075	70,333,886,139	8,208,445,129	7,628,741,537		298,457,497,614

(単位：円)

科 目	農業信用保険勘定	林業信用保証勘定	漁業信用保険勘定	農業災害補償関係勘定	漁業災害補償関係勘定	調整	法人単位
(負債の部)							
流動負債							
運営費交付金債務	0	15,885,462	0	0	0		15,885,462
預り補助金等	0	136,547,304	0	0	0		136,547,304
短期借入金	0	0	0	0	1,635,000,000		1,635,000,000
1年以内返済予定長期借入金	0	1,996,000,000	0	0	0		1,996,000,000
未払金	582,960	39,802,046	291,480	113,920	50,766		40,841,172
預り金	7,573,211	149,088	37,828	1,290	59,333		7,820,750
未払費用	10,160,750	8,738,238	5,184,509	2,048,799	981,780		27,114,076
仮受金	0	4,090,000	0	0	0		4,090,000
前受収益	0	143,397,356	0	0	0		143,397,356
リース債務(短期)	23,937,461	19,583,043	1,775,756	1,034,884	289,076		46,620,220
引当金							
賞与引当金	34,323,416	26,196,292	17,281,294	8,494,030	3,061,544		89,356,576
保証債務損失引当金	0	5,072,240,668	0	0	0		5,072,240,668
政府事業交付金	192,330,491	140,000,000	444,823,367	0	0		777,153,858
支払備金	945,336,635	0	781,102,929	0	0		1,726,439,564
流動負債合計	1,214,244,924	7,602,629,497	1,250,497,163	11,692,923	1,639,442,499		11,718,507,006
固定負債							
リース債務(長期)	36,228,741	15,449,588	788,296	373,501	128,329		52,968,455
長期借入金	0	7,972,000,000	0	0	0		7,972,000,000
長期前受収益	0	40,953,126	0	0	0		40,953,126
引当金							
退職給付引当金	920,214,236	625,563,109	263,254,424	171,517,659	69,599,965		2,050,149,393
保証債務損失引当金	0	553,942,271	0	0	0		553,942,271
責任準備金	5,629,574,179	0	3,622,811,413	0	0		9,252,385,592
固定負債合計	6,586,017,156	9,207,908,094	3,886,854,133	171,891,160	69,728,294		19,922,398,837
保証債務							
短期保証債務	0	37,151,257,280	0	0	0		37,151,257,280
長期保証債務	0	4,164,196,257	0	0	0		4,164,196,257
保証債務合計	0	41,315,453,537	0	0	0		41,315,453,537
負債合計	7,800,262,080	58,125,991,128	5,137,351,296	183,584,083	1,709,170,793		72,956,359,380
(資本の部)							
資本金							
政府出資金	59,909,000,000	42,024,194,517	61,544,696,579	3,800,000,000	2,860,000,000		170,137,891,096
地方公共団体出資金	0	3,733,980,000	0	0	1,437,700,000		5,171,680,000
民間出資金	20,238,700,000	3,496,310,000	2,868,233,851	1,800,000,000	1,523,200,000		29,926,443,851
資本金合計	80,147,700,000	49,254,484,517	64,412,930,430	5,600,000,000	5,820,900,000		205,236,014,947
資本剰余金							
政府交付金	11,501,525,279	0	0	0	0		11,501,525,279
特別出えん金	0	0	84,070,000	0	0		84,070,000
資本剰余金合計	11,501,525,279	0	84,070,000	0	0		11,585,595,279
利益剰余金							
積立金	2,894,312,500	1,636,825,127	1,795,164,489	2,387,488,496	57,687,518		8,771,478,130
当期末処分利益	0	1,145,493,303	0	37,372,550	40,983,226	1,223,849,079	0
(うち当期総利益)	0	(1,145,493,303)	0	(37,372,550)	(40,983,226)	(1,223,849,079)	0
当期末処理損失	220,169,125	0	1,095,630,076	0	0	1,223,849,079	91,950,122
(うち当期総損失)	(220,169,125)	0	(1,095,630,076)	0	0	(1,223,849,079)	(91,950,122)
利益剰余金合計	2,674,143,375	2,782,318,430	699,534,413	2,424,861,046	98,670,744		8,679,528,008
資本合計	94,323,368,654	52,036,802,947	65,196,534,843	8,024,861,046	5,919,570,744		225,501,138,234
負債資本合計	102,123,630,734	110,162,794,075	70,333,886,139	8,208,445,129	7,628,741,537		298,457,497,614

## (2) 損益計算書

(単位: 円)

科目	農業信用保険勘定	林業信用保証勘定	漁業信用保険勘定	農業災害補償関係勘定	漁業災害補償関係勘定	調整	法人単位
経常費用							
事業費							
保険事業費							
保険金	8,127,430,621	0	3,639,542,213	0	0		11,766,972,834
保険料払戻金	98	0	35,934,741	0	0		35,934,839
回収奨励金	0	0	31,459,000	0	0		31,459,000
求償権管理回収助成	27,884,000	0	0	0	0		27,884,000
支払備金繰入	288,732,326	0	6,553,062	0	0		295,285,388
責任準備金繰入	0	0	85,204,211	0	0		85,204,211
保証事業費							
求償権売却損	0	96,059,738	0	0	0		96,059,738
求償権回収事業費	0	23,417,409	0	0	0		23,417,409
求償権償却引当金繰入	0	1,733,047,202	0	0	0		1,733,047,202
受託費							
受託事業費	0	823,186	0	2,577,663	0		3,400,849
事業費合計	8,444,047,045	1,853,347,535	3,798,693,227	2,577,663	0		14,098,665,470
一般管理費							
役員報酬	49,618,706	30,228,922	41,618,670	9,704,754	7,238,617		138,409,669
職員給与	357,878,953	294,664,960	182,520,818	78,492,215	30,385,614		943,942,560
法定福利費	47,652,994	39,889,408	28,345,474	11,372,806	4,905,476		132,166,158
調査研究費	45,798	7,713,000	0	3,114,077	0		10,872,875
保険計算事務費	15,775,093	0	0	0	0		15,775,093
委託業務費	175,340	1,108,177	0	1,267,000	0		2,550,517
事業推進費	71,039,830	0	0	4,014,560	0		75,054,390
保証事業管理費	0	49,199,397	0	0	0		49,199,397
業務管理費	12,935,726	919,165	24,713,783	639,412	1,388,490		40,596,576
事務諸費	78,533,308	70,473,510	46,269,140	26,243,390	9,697,162		231,216,510
交際費	59,604	4,863	6,854	1,185	844		73,350
賞与引当金繰入	34,323,416	26,196,292	17,281,294	8,494,030	3,061,544		89,356,576
退職給付引当金繰入	19,633,379	13,539,066	16,902,761	0	1,236,685	( 11,373,283)	39,938,608
減価償却費	47,374,288	21,613,803	11,784,788	1,845,478	473,526		83,091,883
一般管理費合計	735,046,435	555,550,563	369,443,582	145,188,907	58,387,958	( 11,373,283)	1,852,244,162
財務費用							
支払利息	928,725	78,280,243	68,775	117,548	8,495,546		87,890,837
雑損	0	9,658	0	0	0		9,658
経常費用合計	9,180,022,205	2,487,187,999	4,168,205,584	147,884,118	66,883,504	( 11,373,283)	16,038,810,127
経常収益							
事業収入							
保険事業収入							
保険料収入	3,687,221,538	0	610,225,778	0	0		4,297,447,316
回収金収入	3,074,483,555	0	1,448,048,286	0	0		4,522,531,841
違約金収入	0	0	6,779,317	0	0		6,779,317
政府事業交付金収入	851,669,509	0	392,037,596	0	0		1,243,707,105
責任準備金戻入	627,401,777	0	0	0	0		627,401,777
保証事業収入							
保証料収入	0	344,495,021	0	0	0		344,495,021
違約金収入	0	999,797	0	0	0		999,797
保証債務損失引当金戻入	0	1,735,426,982	0	0	0		1,735,426,982
政府事業交付金収入	0	890,485,403	0	0	0		890,485,403
貸付事業収入							
貸付金利息	18,588,377	2,362,601	8,861,453	14,234,512	107,857,054		151,903,997
事業収入合計	8,259,364,756	2,973,769,804	2,465,952,430	14,234,512	107,857,054		13,821,178,556
補助金等収益							
政府補助金収入	0	208,011,696	0	0	0		208,011,696
受託事業収入	0	77,087,042	0	2,572,000	0		77,087,042
退職給付引当金戻入	0	5,128,722	0	11,373,283	0	( 11,373,283)	7,700,722
財務収益							
受取利息	103,272	788,473	497,446	120,700	9,676		1,519,567
有価証券利息	690,327,649	348,071,018	604,212,984	156,956,173	0		1,799,567,824
有価証券売却益	1,897,545	1,197,357	1,912,648	0	0		5,007,550
財務収益合計	692,328,466	350,056,848	606,623,078	157,076,873	9,676		1,806,094,941
雑益							
雑益	8,159,858	5,731,664	0	0	0		13,891,522
経常収益合計	8,959,853,080	3,619,785,776	3,072,575,508	185,256,668	107,866,730	( 11,373,283)	15,933,964,479
経常利益	0	1,132,597,777	0	37,372,550	40,983,226	( 1,210,953,553)	0
経常損失	220,169,125	0	1,095,630,076	0	0	( 1,210,953,553)	104,845,648
臨時利益							
固定資産売却益	0	126,230	0	0	0		126,230
償却債権取立益	0	12,769,296	0	0	0		12,769,296
臨時利益合計	0	12,895,526	0	0	0		12,895,526
当期純利益	0	1,145,493,303	0	37,372,550	40,983,226	( 1,223,849,079)	0
当期末純損失	220,169,125	0	1,095,630,076	0	0	( 1,223,849,079)	91,950,122
当期末総利益	0	1,145,493,303	0	37,372,550	40,983,226	( 1,223,849,079)	0
当期末総損失	220,169,125	0	1,095,630,076	0	0	( 1,223,849,079)	91,950,122

## (3) キャッシュ・フロー計算書

(単位：円)

科 目	農業信用保険勘定	林業信用保証勘定	漁業信用保険勘定	農業災害補償関係勘定	漁業災害補償関係勘定	調整	法人単位
業務活動によるキャッシュ・フロー							
保険料収入	3,703,515,412	0	616,851,816	0	0		4,320,367,228
保証料収入	0	336,164,160	0	0	0		336,164,160
回収金収入	3,178,372,600	0	1,517,674,391	0	0		4,696,046,991
求償権回収収入	0	423,448,708	0	0	0		423,448,708
違約金収入	0	999,797	2,275,193	0	0		3,274,990
貸付金利息収入	10,846,115	2,253,169	7,476,821	21,323,783	109,740,797		151,640,685
貸付金の回収による収入	21,218,606,125	6,330,809,000	1,049,461,557	1,677,639,179	10,713,090,000		40,989,605,861
寄託金の回収による収入	0	495,175,605	0	0	0		495,175,605
受託事業による収入	0	5,256,234	0	2,572,000	0		7,828,234
その他の業務収入	16,128,684	154,357,347	8,265,402	955,917	59,333		179,766,683
保険金の支払による支出	8,127,430,621	0	3,639,542,213	0	0		11,766,972,834
代位弁済費支出	0	2,192,516,648	0	0	0		2,192,516,648
保険料の払戻しによる支出	98	0	0	0	0		98
貸付による支出	21,304,021,750	6,249,658,000	1,488,526,307	1,726,955,179	9,311,354,000		40,080,515,236
寄託金の支払による支出	0	3,790,000,000	0	0	0		3,790,000,000
受託事業による支出	0	823,186	0	2,777,163	0		3,600,349
人件費支出	467,786,667	363,316,326	247,198,208	97,739,841	41,666,115		1,217,707,157
その他の業務支出	285,434,020	336,682,728	179,895,123	51,237,674	17,910,936		871,160,481
国庫補助金収入	0	344,559,000	0	0	0		344,559,000
国庫補助金の精算による返還金の支出	0	91,296,306	0	0	0		91,296,306
政府事業交付金収入	1,044,000,000	584,362,000	555,440,000	0	0		2,183,802,000
政府補給金収入	0	77,087,042	0	0	0		77,087,042
小計	1,013,204,220	4,269,821,132	1,797,716,671	176,218,978	1,451,959,079		5,805,001,922
利息の受取額	671,098,430	332,031,311	593,861,874	154,832,509	9,676		1,751,833,800
利息の支払額	921,409	78,085,315	68,775	117,548	8,464,638		87,657,685
業務活動によるキャッシュ・フロー	343,027,199	4,015,875,136	1,203,923,572	21,504,017	1,443,504,117		4,140,825,807
投資活動によるキャッシュ・フロー							
定期預金の預入による支出	0	0	0	100,000,000	0		100,000,000
定期預金の払戻しによる収入	0	0	0	100,000,000	0		100,000,000
有価証券の取得による支出	82,497,206,000	22,337,704,690	39,199,550,000	650,000,000	0		144,684,460,690
有価証券の償還による収入	81,500,000,000	22,299,811,525	38,100,000,000	649,972,881	0		142,549,784,406
有価証券の売却による収入	1,401,763,000	1,700,528,000	2,500,300,000	0	0		5,602,591,000
有形固定資産の取得による支出	0	0	585,894	0	101,856		687,750
投資活動によるキャッシュ・フロー	404,557,000	1,662,634,835	1,400,164,106	27,119	101,856		3,467,226,966
財務活動によるキャッシュ・フロー							
特別出えん金の受入による収入	0	0	23,400,000	0	0		23,400,000
短期借入れによる収入	0	0	0	90,000,000	8,040,000,000		8,130,000,000
短期借入れの返済による支出	0	0	0	90,000,000	9,973,000,000		10,063,000,000
長期借入れによる収入	0	2,175,000,000	0	0	0		2,175,000,000
リース債務の返済による支出	27,876,497	19,078,867	1,741,197	1,014,532	283,450		49,994,543
財務活動によるキャッシュ・フロー	27,876,497	2,155,921,133	21,658,803	1,014,532	1,933,283,450		215,405,457
資金増加額又は減少額( )	33,653,304	197,319,168	217,899,337	22,545,668	489,881,189		458,193,384
資金期首残高	1,289,134,199	6,588,752,717	547,869,265	49,682,665	541,716,323		9,017,155,169
資金期末残高	1,322,787,503	6,391,433,549	765,768,602	27,136,997	51,835,134		8,558,961,785

## (4) 行政サービス実施コスト計算書

(単位：円)

科 目	農業信用保険勘定	林業信用保証勘定	漁業信用保険勘定	農業災害補償関係勘定	漁業災害補償関係勘定	調整	法人単位
業務費用							
(1) 損益計算書上の費用							
事業費							
保険事業費							
保険金	8,127,430,621	0	3,639,542,213	0	0		11,766,972,834
保険料払戻金	98	0	35,934,741	0	0		35,934,839
回収奨励金	0	0	31,459,000	0	0		31,459,000
求償権管理回収助成	27,884,000	0	0	0	0		27,884,000
支払備金繰入	288,732,326	0	6,553,062	0	0		295,285,388
責任準備金繰入	0	0	85,204,211	0	0		85,204,211
保証事業費							
求償権売却損	0	96,059,738	0	0	0		96,059,738
求償権回収事業費	0	23,417,409	0	0	0		23,417,409
求償権償却引当金繰入	0	1,733,047,202	0	0	0		1,733,047,202
受託費							
受託事業費	0	823,186	0	2,577,663	0		3,400,849
一般管理費							
役員報酬	49,618,706	30,228,922	41,618,670	9,704,754	7,238,617		138,409,669
職員給与	357,878,953	294,664,960	182,520,818	78,492,215	30,385,614		943,942,560
法定福利費	47,652,994	39,889,408	28,345,474	11,372,806	4,905,476		132,166,158
調査研究費	45,798	7,713,000	0	3,114,077	0		10,872,875
保険計算事務費	15,775,093	0	0	0	0		15,775,093
委託業務費	175,340	1,108,177	0	1,267,000	0		2,550,517
事業推進費	71,039,830	0	0	4,014,560	0		75,054,390
保証事業管理費	0	49,199,397	0	0	0		49,199,397
業務管理費	12,935,726	919,165	24,713,783	639,412	1,388,490		40,596,576
事務諸費	78,533,308	70,473,510	46,269,140	26,243,390	9,697,162		231,216,510
交際費	59,604	4,863	6,854	1,185	844		73,350
賞与引当金繰入	34,323,416	26,196,292	17,281,294	8,494,030	3,061,544		89,356,576
退職給付引当金繰入	19,633,379	13,539,066	16,902,761	0	1,236,685	( 11,373,283)	39,938,608
減価償却費	47,374,288	21,613,803	11,784,788	1,845,478	473,526		83,091,883
財務費用							
支払利息	928,725	78,280,243	68,775	117,548	8,495,546		87,890,837
雑損	0	9,658	0	0	0		9,658
(2) (控除) 自己収入等							
事業収入							
保険事業収入							
保険料収入	3,687,221,538	0	610,225,778	0	0		4,297,447,316
回収金収入	3,074,483,555	0	1,448,048,286	0	0		4,522,531,841
違約金収入	0	0	6,779,317	0	0		6,779,317
責任準備金戻入	627,401,777	0	0	0	0		627,401,777
保証事業収入							
保証料収入	0	344,495,021	0	0	0		344,495,021
違約金収入	0	999,797	0	0	0		999,797
保証債務損失引当金戻入	0	1,735,426,982	0	0	0		1,735,426,982
貸付事業収入							
貸付金利息	18,588,377	2,362,601	8,861,453	14,234,512	107,857,054		151,903,997
受託事業収入	0	5,128,722	0	2,572,000	0		7,700,722
退職給付引当金戻入	0	0	0	11,373,283	0	(11,373,283)	0
財務収益							
受取利息	103,272	788,473	497,446	120,700	9,676		1,519,567
有価証券利息	690,327,649	348,071,018	604,212,984	156,956,173	0		1,799,567,824
有価証券売却益	1,897,545	1,197,357	1,912,648	0	0		5,007,550
雑益	8,159,858	5,731,664	0	0	0		13,891,522
臨時利益							
固定資産売却益	0	126,230	0	0	0		126,230
償却債権取立益	0	12,769,296	0	0	0		12,769,296
業務費用合計	1,071,838,634	30,090,838	1,487,667,672	37,372,550	40,983,226		2,511,241,368
引当外退職給付増加見積額	2,045,945	6,970,163	5,487,434	1,811,723	499,228		16,814,493
機会費用							
政府出資等の機会費用	1,178,273,667	755,009,879	1,015,487,494	62,700,000	70,912,050		3,082,383,090
行政サービス実施コスト	2,252,158,246	792,070,880	2,508,642,600	27,139,173	30,428,052		5,610,438,951

## 18. 利益及び損失の処理に関する書類

(単位：円)

	農業信用保険勘定	林業信用保証勘定	漁業信用保険勘定	農業災害補償関係勘定	漁業災害補償関係勘定	合 計
当期末処分利益 ( 当期末処理損失 )	220,169,125	1,145,493,303	1,095,630,076	37,372,550	40,983,226	91,950,122
当期総利益 ( 当期総損失 )	220,169,125	1,145,493,303	1,095,630,076	37,372,550	40,983,226	91,950,122
利益処分又は損失の処理額						
積立金 ( 取崩 )	220,169,125	1,145,493,303	1,095,630,076	37,372,550	40,983,226	91,950,122
次期繰越欠損金 ( )	0	0	0	0	0	0