

独立行政法人農林漁業信用基金
貸借対照表

平成17年3月31日現在

(単位：円)

科 目	金 額	
(資産の部)		
流動資産		
現金及び預金		8,070,543,171
有価証券		48,280,706,218
前払費用		13,003,229
未収収益		447,982,932
未収金		1,835,404,292
短期貸付金		64,616,862,125
その他の流動資産		535,733
流動資産合計		123,265,037,700
固定資産		
1 有形固定資産		
建物	226,007,221	
減価償却累計額	18,168,933	207,838,288
構築物	1,695,970	
減価償却累計額	120,075	1,575,895
車両運搬具	2,055,851	
減価償却累計額	652,592	1,403,259
工具器具備品	91,338,629	
減価償却累計額	18,392,337	72,946,292
土地		881,000,000
有形固定資産合計		1,164,763,734
2 無形固定資産		
ソフトウェア		96,433,873
電話加入権		390,000
無形固定資産合計		96,823,873
3 投資その他の資産		
投資有価証券		76,236,808,364
長期貸付金		29,318,255,000
敷金・保証金		108,000,000
寄託金		26,985,580,959
求償権	11,942,041,551	
求償権償却引当金	11,153,192,551	788,849,000
その他の資産		3,500,000
投資その他の資産合計		133,440,993,323
固定資産合計		134,702,580,930
保証債務見返		
短期保証債務見返	43,026,865,985	
長期保証債務見返	4,527,957,318	47,554,823,303
保証債務見返合計		47,554,823,303
資産合計		305,522,441,933

(単位：円)

科 目	金 額	
(負債の部)		
流動負債		
運営費交付金債務		15,885,462
預り補助金等		86,987,582
短期借入金		5,258,000,000
未払金		31,630,216
預り金		11,953,809
未払費用		33,884,704
仮受金		4,888,120
前受収益		175,563,992
リース債務(短期)		32,706,168
引当金		
賞与引当金	101,428,871	
保証債務損失引当金	7,312,928,326	7,414,357,197
政府事業交付金		653,785,410
支払備金		1,439,120,209
流動負債合計		15,158,762,869
固定負債		
リース債務(長期)		80,200,838
長期借入金		4,839,000,000
長期前受収益		42,815,298
引当金		
退職給付引当金	2,131,344,858	
保証債務損失引当金	769,580,274	2,900,925,132
責任準備金		10,914,232,150
固定負債合計		18,777,173,418
保証債務		
短期保証債務	43,026,865,985	
長期保証債務	4,527,957,318	47,554,823,303
保証債務合計		47,554,823,303
負債合計		81,490,759,590
(資本の部)		
資本金		
政府出資金		170,137,891,096
地方公共団体出資金		5,167,220,000
民間出資金		29,926,443,851
資本金合計		205,231,554,947
資本剰余金		
政府交付金		11,501,525,279
特別出えん金		58,310,000
資本剰余金合計		11,559,835,279
利益剰余金		
積立金		5,852,643,306
当期末処分利益		1,387,648,811
(うち当期総利益)		(2,249,643,368)
利益剰余金合計		7,240,292,117
資本合計		224,031,682,343
負債資本合計		305,522,441,933

独立行政法人農林漁業信用基金

損益計算書

自 平成16年4月1日 至 平成17年3月31日

(単位：円)

科 目	金 額	
経常費用		
事業費		
保険事業費		
保険金	9,170,315,158	
保険料払戻金	35,672,474	
回収奨励金	39,091,000	
求償権管理回収助成	27,884,000	
支払備金繰入	97,726,480	9,370,689,112
保証事業費		
求償権回収事業費	38,908,464	
求償権償却引当金繰入	1,562,300,759	1,601,209,223
受託費		
受託事業費		3,639,336
事業費合計		10,975,537,671
一般管理費		
役員報酬	140,164,182	
職員給与	1,010,573,590	
法定福利費	192,513,449	
調査研究費	15,307,726	
保険計算事務費	8,234,618	
委託業務費	54,083,132	
事業推進費	77,642,706	
保証事業管理費	61,748,176	
出資募集費	200	
業務管理費	38,143,857	
事務諸費	330,092,789	
交際費	269,800	
賞与引当金繰入	101,428,871	
退職給付引当金繰入	97,091,545	
減価償却費	70,643,390	
一般管理費合計		2,197,938,031
財務費用		
支払利息	48,120,347	
財務費用合計		48,120,347
経常費用合計		13,221,596,049

(単位：円)

科 目	金 額	
経常収益		
事業収入		
保険事業収入		
保険料収入	4,520,214,114	
回収金収入	4,537,165,795	
違約金収入	12,158,894	
支払備金戻入	306,902,669	
政府事業交付金収入	555,439,899	
責任準備金戻入	676,971,201	10,608,852,572
保証事業収入		
保証料収入	371,829,736	
違約金収入	1,030,950	
保証債務損失引当金戻入	756,278,869	
政府事業交付金収入	1,164,126,745	2,293,266,300
貸付事業収入		
貸付金利息		170,424,886
事業収入合計		13,072,543,758
補助金等収益		322,575,418
政府補給金収入		32,401,465
受託事業収入		4,494,329
財務収益		
受取利息	374,558	
有価証券利息	1,979,950,872	
有価証券売却益	19,436,394	
財務収益合計		1,999,761,824
雑益		16,641,992
経常収益合計		15,448,418,786
経常利益		2,226,822,737
臨時損失		
固定資産除却損		3,724,538
臨時損失合計		3,724,538
臨時利益		
償却債権取立益		17,199,870
固定資産売却益		9,345,299
臨時利益合計		26,545,169
当期純利益		2,249,643,368
当期総利益		2,249,643,368

独立行政法人農林漁業信用基金
キャッシュ・フロー計算書

自 平成16年4月1日 至 平成17年3月31日

(単位：円)

科 目	金 額
I 業務活動によるキャッシュ・フロー	
保険料収入	4,538,782,400
保証料収入	372,098,734
回収金収入	4,599,722,861
求償権回収収入	369,349,517
違約金収入	9,441,257
貸付金利息収入	8,126,579,805
貸付金の回収による収入	64,861,026,066
寄託金の回収による収入	349,927,269
受託事業による収入	3,474,456
その他の業務収入	64,649,418
保険金の支払による支出	△ 9,170,315,158
代位弁済費支出	△ 1,870,886,276
貸付による支出	△ 74,217,849,730
寄託金の支払による支出	△ 3,190,000,000
受託事業による支出	△ 3,639,336
人件費支出	△ 1,329,035,703
その他の業務支出	△ 972,235,226
国庫補助金収入	409,563,000
政府事業交付金収入	1,499,370,000
補給金収入	32,401,465
小計	△ 5,517,575,181
利息の受取額	1,951,758,766
利息の支払額	△ 44,937,693
業務活動によるキャッシュ・フロー	△ 3,610,754,108
II 投資活動によるキャッシュ・フロー	
定期預金の預入による支出	△ 3,100,000,000
定期預金の払戻による収入	7,200,000,000
有価証券の取得による支出	△ 135,227,162,700
有価証券の償還による収入	125,106,423,289
有価証券の売却による収入	2,506,882,412
有形固定資産の取得による支出	△ 62,439,174
有形固定資産の売却による収入	210,356,000
敷金・保証金の差入による支出	△ 16,820,000
敷金・保証金の返還による収入	165,000
投資活動によるキャッシュ・フロー	△ 3,382,595,173
III 財務活動によるキャッシュ・フロー	
地方公共団体出資金の受入による収入	11,770,000
特別出えん金の受入による収入	58,310,000
短期借入れによる収入	26,633,622,293
短期借入金の返済による支出	△ 24,760,622,293
長期借入れによる収入	2,843,000,000
リース債務の返済による支出	△ 28,568,772
財務活動によるキャッシュ・フロー	4,757,511,228
IV 資金減少額	2,235,838,053
V 資金期首残高	10,306,381,224
VI 資金期末残高	8,070,543,171

独立行政法人農林漁業信用基金
行政サービス実施コスト計算書

自 平成16年4月1日 至 平成17年3月31日

(単位：円)

科 目	金 額		
I 業務費用			
(1) 損益計算書上の費用			
事業費			
保険事業費			
保険金	9,170,315,158		
保険料払戻金	35,672,474		
回収奨励金	39,091,000		
求償権管理回収助成	27,884,000		
支払備金繰入	97,726,480		
保証事業費			
求償権回収事業費	38,908,464		
求償権償却引当金繰入	1,562,300,759		
受託費			
受託事業費	3,639,336	10,975,537,671	
一般管理費			
役員報酬	140,164,182		
職員給与	1,010,573,590		
法定福利費	192,513,449		
調査研究費	15,307,726		
保険計算事務費	8,234,618		
委託業務費	54,083,132		
事業推進費	77,642,706		
保証事業管理費	61,748,176		
出資募集費	200		
業務管理費	38,143,857		
事務諸費	330,092,789		
交際費	269,800		
賞与引当金繰入	101,428,871		
退職給付引当金繰入	97,091,545		
減価償却費	70,643,390	2,197,938,031	
財務費用			
支払利息		48,120,347	
臨時損失			
固定資産除却損		3,724,538	
(2) (控除) 自己収入等			
事業収入			
保険事業収入			
保険料収入	△ 4,520,214,114		
回収金収入	△ 4,537,165,795		
違約金収入	△ 12,158,894		
支払備金戻入	△ 306,902,669		
責任準備金戻入	△ 676,971,201		
保証事業収入			
保証料収入	△ 371,829,736		
違約金収入	△ 1,030,950		
保証債務損失引当金戻入	△ 756,278,869		
貸付事業収入			
貸付金利息	△ 170,424,886		
受託事業収入			
受託事業収入	△ 4,494,329	△ 11,357,471,443	
財務収益			
受取利息	△ 374,558		
有価証券利息	△ 1,979,950,872		
有価証券売却益	△ 19,436,394	△ 1,999,761,824	
雑益			
臨時利益			
償却債権取立益	△ 17,199,870		
有価証券売却益	△ 9,345,299	△ 26,545,169	
業務費用合計			△ 175,099,841
II 引当外退職給付増加見積額			25,096,307
III 機会費用			
政府出資等の機会費用		2,465,769,918	2,465,769,918
IV 行政サービス実施コスト			2,315,766,384

重要な会計方針

1. 減価償却の会計処理方法

(1) 有形固定資産

定額法を採用しております。

なお、主な資産の耐用年数は以下のとおりであります。

建　　物	2年～50年
構　築　物	16年～22年
車両運搬具	4年
工具器具備品	2年～15年

(2) 無形固定資産

定額法を採用しております。

なお、法人内利用のソフトウェアについては、法人内における利用可能期間（5年）に基づいております。

2. 引当金の計上基準

(1) 賞与引当金

役職員に対して支給する賞与の支出に充てるため、支給見込額に基づき当期に負担すべき額を計上しております。

(2) 退職給付引当金

役職員の退職給付に備えるため、当該事業年度末における退職給付債務及び年金資産の見込額に基づき計上しております。

数理計算上の差異は、各事業年度の発生年度における職員の平均残存勤務期間内の一定年数（5年）による定額法により按分した額をそれぞれ発生の翌事業年度から費用処理することとしております。

なお、当基金は職員数300人未満につき、退職給付債務のうち、退職一時金に係る債務については、自己都合退職による期末要支給額によっております。

(3) 求償権償却引当金

求償権の回収不能額の発生に備えるため、「独立行政法人農林漁業信用基金の農業信用保険業務、林業信用保証業務及び漁業信用保険業務に係る会計規程（平成15年独信基（102）第58号。以下「会計規程」という。）」第19条第2項及び「林業信用保証業務に係る求償権償却引当金、保証債務損失引当金及び求償権の償却に関する規則（平成16年1月23日独信基（102）平成15年第340号。以下「規則」という。）」第2条により、求償権残高から担保による処分可能見込額等を除いた金額を計上しております。

(4) 保証債務損失引当金

保証債務に係る損失に備えるため、会計規程第25条及び規則第3条により、保証先等区分毎に合理的に見積もられた将来の損失の合計金額を計上しております。

3. 有価証券の評価基準及び評価方法

満期保有目的債券

償却原価法（定額法）

4. 行政サービス実施コスト計算書における機会費用の計上方法

政府出資又は地方公共団体出資等の機会費用の計算に使用した利率

10年利付国債の平成17年3月末利回りを参考に1.320%で計算しております。

5. リース取引の処理方法

リース料総額が300万円以上のファイナンス・リース取引については、通常の売買取引に係る方法に準じた会計処理によっております。

リース料総額が300万円未満のファイナンス・リース取引については、通常の賃貸借取引に係る方法に準じた会計処理によっております。

6. 消費税等の会計処理

消費税及び地方消費税の会計処理は、税込方式によっております。

7. その他の重要な事項

(1) 支払備金

翌年度の保険金支払い等に備えるため、「独立行政法人農林漁業信用基金の農業信用保険業務、林業信用保証業務及び漁業信用保険業務に係る財務及び会計に関する省令（平成15年財務省・農林水産省令第5号）」第9条の規定により、期末における保険金支払い等をする義務があると認められる金額を計上しております。

(2) 責任準備金

翌年度以降の保険金支払いに充てるなど保険契約上の責任遂行に備えるため、会計規程第26条の規定により、毎事業年度末において、計算した金額を計上しております。

注記事項

1. キャッシュ・フロー計算書関係

(1) キャッシュ・フロー計算書における資金の範囲

手許現金及び要求払預金

(2) 資金の期末残高と貸借対照表に掲記されている科目の金額との関係

現金及び預金	8,070,543,171円
資金	<u>8,070,543,171円</u>

(3) 重要な非資金取引

ファイナンス・リースによる資産の取得

工具器具備品（システム資産）	17,198,890円
工具器具備品	4,164,023円
ソフトウェア	41,000,000円
	<hr/>
	62,362,913円

2. 行政サービス実施コスト計算書関係

引当外退職給付増加見積額の計上方法

国からの出向職員に対しては、当期在職期間における退職手当の増加額を計上しております。

3. 採用している退職給付制度の概要

確定給付型の制度として、役員については役員退職手当支給規程、職員については職員退職手当支給規程による退職一時金制度を、また、役員および職員に対して厚生年金基金制度を設けております。

(1) 退職給付債務

退職給付債務

役員の退職一時金（簡便法）	19,883,565円
職員の退職一時金（簡便法）	1,049,987,293円
厚生年金基金（原則法）	1,783,045,000円
退職給付債務 計	2,852,915,858円
未認識数理計算上の差異	67,705,000円
年金資産（厚生年金基金）()	789,276,000円
退職給付引当金	<hr/>
	2,131,344,858円

(2) 退職給付費用

勤務費用

役員の退職一時金（簡便法）	10,964,250円
職員の退職一時金（簡便法）	83,508,295円
厚生年金基金	67,802,000円
勤務費用 計	162,274,545円
利息費用	34,713,000円
期待運用収益()	15,251,000円
未認識数理計算上の差異（費用）の処理額()	17,147,000円
従業員拠出額()	18,544,000円
合計	<hr/>
	146,045,545円

(3) 退職給付債務等の計算の基礎に関する事項（厚生年金基金のみ対象）

ア 退職給付見込額の期間配分方法 期間定額基準

イ 割引率 2.0%

ウ 期待運用収益率 2.0%

エ 未認識数理計算上の差異の処理年数 発生の翌事業年度から定額法により処理（5年）

重要な債務負担行為

該当する事項はありません。

重要な後発事象

該当する事項はありません。

独立行政法人農林漁業信用基金 附属明細書

1. 固定資産の取得及び処分並びに減価償却費の明細

(単位:円)

資産の種類	期首残高	当期増加額	当期減少額	期末残高	減価償却累計額		差引当期未 残高	摘 要	
						当期償却額			
有形固定資産 (償却費損益内)	建 物	219,746,879	44,724,558	38,464,216	226,007,221	18,168,933	13,929,353	207,838,288	
	構 築 物	1,695,970	0	0	1,695,970	120,075	80,050	1,575,895	
	車 両 運 搬 具	2,055,851	0	0	2,055,851	652,592	435,061	1,403,259	
	工 具 器 具 備 品	55,284,211	36,484,295	429,877	91,338,629	18,392,337	15,833,347	72,946,292	
	計	278,782,911	81,208,853	38,894,093	321,097,671	37,333,937	30,277,811	283,763,734	
有形固定資産 (償却費損益外)	該 当 な し	-	-	-	-	-	-	-	
	計	-	-	-	-	-	-	-	
非 償 却 資 産	土 地	1,045,000,000	0	164,000,000	881,000,000	0	0	881,000,000	
	計	1,045,000,000	0	164,000,000	881,000,000	0	0	881,000,000	
有 形 固 定 資 産 合 計	建 物	219,746,879	44,724,558	38,464,216	226,007,221	18,168,933	13,929,353	207,838,288	
	構 築 物	1,695,970	0	0	1,695,970	120,075	80,050	1,575,895	
	車 両 運 搬 具	2,055,851	0	0	2,055,851	652,592	435,061	1,403,259	
	工 具 器 具 備 品	55,284,211	36,484,295	429,877	91,338,629	18,392,337	15,833,347	72,946,292	
	土 地	1,045,000,000	0	164,000,000	881,000,000	0	0	881,000,000	
	計	1,323,782,911	81,208,853	202,894,093	1,202,097,671	37,333,937	30,277,811	1,164,763,734	
無 形 固 定 資 産	ソ フ ト ウ ェ ア	104,564,885	43,005,500	0	147,570,385	51,136,512	40,365,579	96,433,873	
	電 話 加 入 権	390,000	0	0	390,000	0	0	390,000	
	計	104,954,885	43,005,500	0	147,960,385	51,136,512	40,365,579	96,823,873	
投 資 そ の 他 の 資 産	投 資 有 価 証 券	82,363,083,335	9,178,277,709	15,304,552,680	76,236,808,364	-	-	76,236,808,364	
	長 期 貸 付 金	40,566,090,000	28,541,650,000	39,789,485,000	29,318,255,000	-	-	29,318,255,000	
	敷 金 ・ 保 証 金	91,345,000	16,820,000	165,000	108,000,000	-	-	108,000,000	
	寄 託 金	24,145,508,228	3,190,000,000	349,927,269	26,985,580,959	-	-	26,985,580,959	
	求 償 権	11,808,444,277	1,870,886,276	1,737,289,002	11,942,041,551	-	-	11,942,041,551	
	求償権償却引当金	10,958,407,277	1,562,300,759	1,367,515,485	11,153,192,551	-	-	11,153,192,551	
	そ の 他 の 資 産	3,500,000	0	0	3,500,000	-	-	3,500,000	
	計	148,019,563,563	41,235,333,226	55,813,903,466	133,440,993,323	-	-	133,440,993,323	

(注)有形固定資産については自己収入による財源で取得しております。

2. 有価証券の明細

(1) 流動資産として計上された有価証券

(単位:円)

売 買 目 的 的 有 価 証 券	銘 柄	取得価額	時 価	貸借対照表計上額	当期費用に含まれた評価損益	摘 要
		該当なし	-	-	-	-
	計	-	-	-	-	
満 期 的 保 有 目 的 的 債 券	種類及び銘柄	取得価額	券面総額	貸借対照表計上額	当期費用に含まれた評価差額	摘 要
	国債					
	第124回割引国債	496,350,000	500,000,000	499,534,043	0	
	第182回利付国債	1,596,373,000	1,600,000,000	1,599,818,702	0	
	第183回利付国債	1,000,000,000	1,000,000,000	1,000,000,000	0	
	第185回利付国債	697,900,000	700,000,000	699,795,122	0	
	第53回国鉄清算事業団債承継国債	999,000,000	1,000,000,000	999,933,884	0	
	地方債					
	第502回東京都公募債	249,750,000	250,000,000	249,993,802	0	
	第510回東京都公募債	99,997,000	100,000,000	99,999,725	0	
	京都府平成7年度第4回公募債	331,048,620	333,000,000	332,821,124	0	
	京都市平成7年度第2回公募債	499,500,000	500,000,000	499,966,942	0	
	政府保証債					
	第732回公営企業金融公庫債	498,955,000	500,000,000	499,911,441	0	
	第286回道路債	250,000,000	250,000,000	250,000,000	0	
	第1回社会福祉医療債	499,250,000	500,000,000	499,962,810	0	
	第13回東京湾横断道路債	499,250,000	500,000,000	499,962,810	0	

(単位：円)

満期 目的 保 有 債 券	種類及び銘柄	取得価額	券面総額	貸借対照表計上額	当期費用に含まれた評価差額	摘 要
	特別の法律により法人の発行する債券					
	第604号利付農林債	500,000,000	500,000,000	500,000,000	0	
	第4号利付商工債	700,000,000	700,000,000	700,000,000	0	
	第5号利付商工債	100,000,000	100,000,000	100,000,000	0	
	第6号利付商工債	700,000,000	700,000,000	700,000,000	0	
	第611回利付興銀債	100,918,000	100,000,000	100,275,400	0	
	第101回長期信用債	500,000,000	500,000,000	500,000,000	0	
	第87回あおぞら債	199,940,000	200,000,000	199,995,000	0	
	第89回あおぞら債	200,000,000	200,000,000	200,000,000	0	
	第104回あおぞら債	500,000,000	500,000,000	500,000,000	0	
	社債					
	第353回九州電力債	400,000,000	400,000,000	400,000,000	0	
	第36回住友金属工業債	93,072,000	100,000,000	99,807,555	0	
	第11回日立製作所債	997,500,000	1,000,000,000	999,770,833	0	
	第36回電信電話債	2,491,500,000	2,500,000,000	2,499,157,025	0	
	譲渡性預金	33,050,000,000	33,050,000,000	33,050,000,000	0	
貸借対照表 計上額合計				48,280,706,218		

(2) 投資その他の資産として計上された有価証券

(単位：円)

満期 目的 保 有 債 券	種類及び銘柄	取得価額	券面総額	貸借対照表計上額	当期費用に 含まれた 評価差額	摘 要
	国債					
	第36回国債	99,362,000	100,000,000	99,472,000	0	
	第187回利付国債	695,170,000	700,000,000	699,406,148	0	
	第235回利付国債	100,000,000	100,000,000	100,000,000	0	
	第236回利付国債	300,000,000	300,000,000	300,000,000	0	
	第237回利付国債	498,265,000	500,000,000	498,795,537	0	
	第238回利付国債	498,900,000	500,000,000	499,223,529	0	
	第239回利付国債	499,900,000	500,000,000	499,928,099	0	
	第63回国鉄清算事業団債承継国債	500,000,000	500,000,000	500,000,000	0	
	地方債					
	北海道平成13年度第2回公募公債	297,900,000	300,000,000	298,628,926	0	
	埼玉県平成8年度第1回公募公債	199,800,000	200,000,000	199,978,333	0	
	埼玉県平成13年度第4回公募公債	499,500,000	500,000,000	499,661,157	0	
	平成9年度第7回千葉県公債	26,000,000	26,000,000	26,000,000	0	
	第603回東京都公募公債	495,900,000	500,000,000	496,476,033	0	
	第109回神奈川県公募公債	300,000,000	300,000,000	300,000,000	0	
	第112回神奈川県公募公債	498,310,000	500,000,000	499,106,116	0	
	愛知県平成8年度第1回公債	999,880,000	1,000,000,000	999,986,552	0	
	京都府平成10年度第4回公募公債	60,000,000	60,000,000	60,000,000	0	
	京都府平成13年度第2回公募公債	300,000,000	300,000,000	300,000,000	0	
	第240回大阪府公募公債	499,500,000	500,000,000	499,776,860	0	
	第243回大阪府公募公債	498,000,000	500,000,000	498,916,667	0	
	第261回大阪府公募公債	99,780,000	100,000,000	99,807,500	0	
	第262回大阪府公募公債	995,800,000	1,000,000,000	996,320,661	0	
	兵庫県平成13年度第4回公募公債	499,500,000	500,000,000	499,677,686	0	
	兵庫県平成14年度第3回公募公債	499,600,000	500,000,000	499,702,479	0	
	兵庫県平成15年度第5回公募公債	496,600,000	500,000,000	497,133,884	0	
	広島県平成11年度第1回公募公債	998,000,000	1,000,000,000	999,050,000	0	
	札幌市平成11年度第1回公募公債	59,670,000	60,000,000	59,852,727	0	
	札幌市平成11年度第2回公募公債	299,400,000	300,000,000	299,717,355	0	
	平成10年第2回横浜市公募公債	99,850,000	100,000,000	99,937,097	0	
	平成14年第7回横浜市事業公債	299,055,000	300,000,000	299,224,615	0	
	第67回川崎市公募公債	500,000,000	500,000,000	500,000,000	0	
	名古屋市平成12年度け公募公債	198,840,000	200,000,000	199,242,645	0	
	名古屋市平成12年度こ公募公債	496,500,000	500,000,000	497,512,397	0	

(単位：円)

満 期 的 保 有 債 券	種類及び銘柄	取得価額	券面総額	貸借対照表計上額	当 期 費 用 に あ る 差 額	摘 要
	大阪市平成12年度第1回公募公債	499,500,000	500,000,000	499,747,934	0	
	大阪市平成16年度第12回公募公債	496,500,000	500,000,000	496,528,926	0	
	平成15年第3回福岡市公募公債	497,390,000	500,000,000	497,759,750	0	
	政府保証債					
	第736回公営企業金融公庫債	496,500,000	500,000,000	499,623,967	0	
	第737回公営企業金融公庫債	700,000,000	700,000,000	700,000,000	0	
	第740回公営企業金融公庫債	300,000,000	300,000,000	300,000,000	0	
	第795回公営企業金融公庫債	500,000,000	500,000,000	500,000,000	0	
	第799回公営企業金融公庫債	199,900,000	200,000,000	199,941,322	0	
	第812回公営企業金融公庫債	100,000,000	100,000,000	100,000,000	0	
	第831回公営企業金融公庫債	198,700,000	200,000,000	198,904,132	0	
	第834回公営企業金融公庫債	199,200,000	200,000,000	199,305,785	0	
	第167回中小企業債	498,000,000	500,000,000	498,566,667	0	
	第318回道路債	99,930,000	100,000,000	99,942,149	0	
	第327回道路債	98,968,000	100,000,000	99,081,615	0	
	第9回国民生活債	99,650,000	100,000,000	99,710,744	0	
	第2回農林漁業金融公庫債	198,500,000	200,000,000	198,710,744	0	
	特別の法律により法人の発行する債券					
	第41回利付商工債	199,974,000	200,000,000	199,975,625	0	
	第183回特別鉄道建設債	495,000,000	500,000,000	497,875,000	0	
	第192回特別鉄道建設債	100,000,000	100,000,000	100,000,000	0	
	第2回沖縄振興開発金融公庫債	199,940,000	200,000,000	199,949,421	0	
	第10回都市基盤整備債	99,940,000	100,000,000	99,946,000	0	
	第2回都市再生債	399,840,000	400,000,000	399,860,645	0	
	第2回都市再生債	399,960,000	400,000,000	399,962,690	0	
	第9回首都高速道路債	100,000,000	100,000,000	100,000,000	0	
	第4回阪神高速道路債	467,200,000	500,000,000	470,294,340	0	
	第5回阪神高速道路債	499,712,000	500,000,000	499,738,621	0	
	第10回公営企業債	299,730,000	300,000,000	299,752,314	0	
	第13回公営企業債	499,900,000	500,000,000	499,900,826	0	
	第105回放送債	500,000,000	500,000,000	500,000,000	0	
	第106回放送債	100,000,000	100,000,000	100,000,000	0	
	第338回東京交通債	500,000,000	500,000,000	500,000,000	0	
	第341回東京交通債	200,000,000	200,000,000	200,000,000	0	
	社債					
	第471回東京電力債	500,000,000	500,000,000	500,000,000	0	
	第472回東京電力債	500,000,000	500,000,000	500,000,000	0	
	第473回東京電力債	100,000,000	100,000,000	100,000,000	0	
	第475回東京電力債	799,874,000	800,000,000	799,930,231	0	
	第482回東京電力債	300,000,000	300,000,000	300,000,000	0	
	第493回東京電力債	500,000,000	500,000,000	500,000,000	0	
	第495回東京電力債	600,000,000	600,000,000	600,000,000	0	
	第496回東京電力債	1,199,225,000	1,200,000,000	1,199,363,915	0	
	第506回東京電力債	800,000,000	800,000,000	800,000,000	0	
	第513回東京電力債	300,000,000	300,000,000	300,000,000	0	
	第515回東京電力債	100,000,000	100,000,000	100,000,000	0	
	第423回中部電力債	496,500,000	500,000,000	498,484,536	0	
	第439回中部電力債	300,000,000	300,000,000	300,000,000	0	
	第442回中部電力債	300,000,000	300,000,000	300,000,000	0	
	第455回中部電力債	199,960,000	200,000,000	199,974,545	0	
	第458回中部電力債	399,880,000	400,000,000	399,913,000	0	
	第463回中部電力債	500,000,000	500,000,000	500,000,000	0	
	第414回関西電力債	1,000,000,000	1,000,000,000	1,000,000,000	0	
	第415回関西電力債	495,250,000	500,000,000	497,797,727	0	
	第429回関西電力債	199,880,000	200,000,000	199,917,686	0	
	第431回関西電力債	199,980,000	200,000,000	199,985,785	0	

(単位：円)

満 期 的 保 有 目 的 債 券	種類及び銘柄	取得価額	券面総額	貸借対照表計上額	当 期 費 用 に あ る 差 額	摘 要
	第432回関西電力債	199,840,000	200,000,000	199,883,636	0	
	第335回中国電力債	399,400,000	400,000,000	399,435,593	0	
	第337回中国電力債	500,000,000	500,000,000	500,000,000	0	
	第256回北陸電力債	500,000,000	500,000,000	500,000,000	0	
	第408回東北電力債	899,550,000	900,000,000	899,680,165	0	
	第241回四国電力債	200,000,000	200,000,000	200,000,000	0	
	第249回四国電力債	400,000,000	400,000,000	400,000,000	0	
	第349回九州電力債	100,000,000	100,000,000	100,000,000	0	
	第356回九州電力債	799,920,000	800,000,000	799,955,041	0	
	第366回九州電力債	499,750,000	500,000,000	499,822,314	0	
	第382回九州電力債	99,980,000	100,000,000	99,980,331	0	
	第273回北海道電力債	500,000,000	500,000,000	500,000,000	0	
	第277回北海道電力債	300,000,000	300,000,000	300,000,000	0	
	第284回北海道電力債	300,000,000	300,000,000	300,000,000	0	
	第7回沖縄電力債	500,000,000	500,000,000	500,000,000	0	
	第24回住友化学工業債	200,000,000	200,000,000	200,000,000	0	
	第27回住友化学工業債	300,000,000	300,000,000	300,000,000	0	
	第25回三菱化学債	200,000,000	200,000,000	200,000,000	0	
	第29回三菱化学債	800,000,000	800,000,000	800,000,000	0	
	第2回オリエンタルランド債	500,000,000	500,000,000	500,000,000	0	
	第4回ブリヂストン債	499,750,000	500,000,000	499,797,521	0	
	第21回日本鋼管債	300,000,000	300,000,000	300,000,000	0	
	第22回日本鋼管債	700,000,000	700,000,000	700,000,000	0	
	第24回日本鋼管債	500,000,000	500,000,000	500,000,000	0	
	第25回日本鋼管債	97,700,000	100,000,000	99,014,285	0	
	第32回日本鋼管債	500,000,000	500,000,000	500,000,000	0	
	第30回住友金属工業債	782,541,000	800,000,000	790,655,746	0	
	第4回神戸製鋼所債	100,000,000	100,000,000	100,000,000	0	
	第5回神戸製鋼所債	500,000,000	500,000,000	500,000,000	0	
	第20回神戸製鋼所債	700,000,000	700,000,000	700,000,000	0	
	第29回神戸製鋼所債	1,000,000,000	1,000,000,000	1,000,000,000	0	
	第31回神戸製鋼所債	299,880,000	300,000,000	299,935,384	0	
	第1回フジクラ債	300,000,000	300,000,000	300,000,000	0	
	第23回東芝債	200,000,000	200,000,000	200,000,000	0	
	第38回三菱電機債	400,000,000	400,000,000	400,000,000	0	
	第17回富士通債	300,000,000	300,000,000	300,000,000	0	
	第12回ソニー債	699,930,000	700,000,000	699,954,876	0	
	第21回川崎重工業債	199,800,000	200,000,000	199,932,203	0	
	第18回伊藤忠商事債	1,000,000,000	1,000,000,000	1,000,000,000	0	
	第27回伊藤忠商事債	500,000,000	500,000,000	500,000,000	0	
	第27回三井物産債	200,000,000	200,000,000	200,000,000	0	
	第32回三井物産債	200,000,000	200,000,000	200,000,000	0	
	第35回三井物産債	199,400,000	200,000,000	199,595,833	0	
	第38回三井物産債	99,000,000	100,000,000	99,277,027	0	
	第40回三井物産債	100,000,000	100,000,000	100,000,000	0	
	第50回三井物産債	2,800,000,000	2,800,000,000	2,800,000,000	0	
	第51回三井物産債	697,600,000	700,000,000	697,752,113	0	
	第54回三井物産債	1,100,000,000	1,100,000,000	1,100,000,000	0	
	第15回住友商事債	200,000,000	200,000,000	200,000,000	0	
	第16回住友商事債	99,980,000	100,000,000	99,985,254	0	
	第27回三菱商事債	800,000,000	800,000,000	800,000,000	0	
	第34回三菱商事債	200,000,000	200,000,000	200,000,000	0	
	第36回三菱商事債	200,000,000	200,000,000	200,000,000	0	
	第38回三菱商事債	199,900,000	200,000,000	199,923,357	0	
	第39回三菱商事債	299,700,000	300,000,000	299,770,073	0	
	第56回三菱商事債	3,000,000,000	3,000,000,000	3,000,000,000	0	

(単位：円)

満期 目的 保 有 目	種類及び銘柄	取得価額	券面総額	貸借対照表計上額	当 期 費 用 に 含 ま れ た 額	摘 要	
					差 額		
	第1回東京三菱銀行債	398,400,000	400,000,000	399,132,203	0		
	第3回東京三菱銀行債	200,000,000	200,000,000	200,000,000	0		
	第4回東京三菱銀行債	484,822,000	500,000,000	487,122,338	0		
	第29回東京三菱銀行債	100,000,000	100,000,000	100,000,000	0		
	第34回東京三菱銀行債	100,000,000	100,000,000	100,000,000	0		
	第38回東京三菱銀行債	200,000,000	200,000,000	200,000,000	0		
	第51回東京三菱銀行債	300,000,000	300,000,000	300,000,000	0		
	第1回三菱信託銀行債	300,000,000	300,000,000	300,000,000	0		
	第3回三井住友銀行債	497,500,000	500,000,000	498,574,380	0		
	第6回三井住友銀行債	394,770,959	400,000,000	395,411,837	0		
	第24回三井住友銀行債	600,000,000	600,000,000	600,000,000	0		
	第7回横浜銀行債	300,000,000	300,000,000	300,000,000	0		
	第7回静岡銀行債	100,000,000	100,000,000	100,000,000	0		
	第5回広島銀行債	500,000,000	500,000,000	500,000,000	0		
	第1回住友信託銀行債	500,000,000	500,000,000	500,000,000	0		
	第3回日興フィナンシャル債	500,000,000	500,000,000	500,000,000	0		
	第8回相模鉄道債	100,000,000	100,000,000	100,000,000	0		
	第59回東京急行電鉄債	1,200,000,000	1,200,000,000	1,200,000,000	0		
	第32回小田急電鉄債	300,000,000	300,000,000	300,000,000	0		
	第35回近畿日本鉄道債	300,000,000	300,000,000	300,000,000	0		
	第21回南海電気鉄道債	400,000,000	400,000,000	400,000,000	0		
	第1回全日空債	1,000,000,000	1,000,000,000	1,000,000,000	0		
	第2回全日空債	699,200,000	700,000,000	699,640,000	0		
	第3回全日空債	100,000,000	100,000,000	100,000,000	0		
	第10回全日空債	300,000,000	300,000,000	300,000,000	0		
	第12回全日空債	400,000,000	400,000,000	400,000,000	0		
	第17回全日空債	100,000,000	100,000,000	100,000,000	0		
	第7回日本航空債	100,000,000	100,000,000	100,000,000	0		
	第9回日本航空債	300,000,000	300,000,000	300,000,000	0		
	第11回日本航空債	200,000,000	200,000,000	200,000,000	0		
	第8回エヌ・ティ・ティ・ドコモ債	299,760,000	300,000,000	299,854,790	0		
	第20回東京瓦斯債	1,300,000,000	1,300,000,000	1,300,000,000	0		
	第7回電源開発債	99,950,000	100,000,000	99,950,840	0		
	第12回N T Tデータ債	200,000,000	200,000,000	200,000,000	0		
	第16回N T Tデータ債	599,940,000	600,000,000	599,968,739	0		
	第38回電信電話債	500,000,000	500,000,000	500,000,000	0		
	第43回電信電話債	599,700,000	600,000,000	599,820,840	0		
	計	76,191,128,959	76,346,000,000	76,236,808,364			
関 係 会 社 株 式	銘柄	取得価額	純資産に持分割合を乗じた 価額	貸借対照表計上額	当 期 費 用 に 含 ま れ た 額	摘 要	
	該当なし	-	-	-	-		
	計	-	-	-	-		
そ の 他 の 有 価 証 券	種類及び銘柄	取得価額	時 価	貸借対照表計上額	当 期 費 用 に 含 ま れ た 額	そ の 他 の 有 価 証 券 の 評 価 差 額	摘 要
	該当なし	-	-	-	-	-	
	計	-	-	-	-	-	
貸 借 対 照 表 計 上 額				76,236,808,364			

3. 長期貸付金の明細

(単位：円)

区 分	期首残高	当期増加額	当期減少額		期末残高	摘要
			回収額	償却額		
関係会社長期貸付金	-	-	-	-	-	該当なし
その他の長期貸付金	40,566,090,000	28,541,650,000	39,789,485,000	0	29,318,255,000	回収額には短期貸付金への振替額を計上
長期資金	39,195,750,000	28,181,650,000	39,195,750,000	0	28,181,650,000	
長期貸付金	1,170,340,000	360,000,000	593,735,000	0	936,605,000	
特別貸付金	200,000,000	0	0	0	200,000,000	
計	40,566,090,000	28,541,650,000	39,789,485,000	0	29,318,255,000	

4. 長期借入金の明細

(単位：円)

区 分	期首残高	当期増加額	当期減少額	期末残高	平均利率(%)	返済期限	摘要
全国共済農業協同組合連合会	399,200,000	568,600,000	0	967,800,000	0.928	H20.10.15	
信金中央金庫	399,200,000	568,600,000	0	967,800,000	0.928	H20.10.15	
新生銀行	399,200,000	568,600,000	0	967,800,000	0.928	H20.10.15	
みずほ銀行	399,200,000	568,600,000	0	967,800,000	0.928	H20.10.15	
三井住友銀行	399,200,000	568,600,000	0	967,800,000	0.928	H20.10.15	
計	1,996,000,000	2,843,000,000	0	4,839,000,000			

5. 引当金の明細

(1) 引当金の明細

(単位：円)

区 分	期首残高	当期増加額	当期減少額		期末残高	摘要
			目的使用	その他		
求償権償却引当金	10,958,407,277	1,562,300,759	1,367,515,485	0	11,153,192,551	
保証債務損失引当金	8,838,787,469	1,091,467,937	1,847,746,806	0	8,082,508,600	
賞与引当金	105,564,985	101,428,871	105,564,985	0	101,428,871	
計	19,902,759,731	2,755,197,567	3,320,827,276	0	19,337,130,022	

(2) 求償権と求償権償却引当金との関係の明細

(単位：円)

区分	求償権の残高			求償権償却引当金の残高			摘要
	期首残高	当期増減額	期末残高	期首残高	当期増減額	期末残高	
求償権	11,808,444,277	133,597,274	11,942,041,551	10,958,407,277	194,785,274	11,153,192,551	

6. 貸付金等に対する貸倒引当金の明細

(単位：円)

区分	貸付金等の残高			貸倒引当金の残高			摘要
	期首残高	当期増減額	期末残高	期首残高	当期増減額	期末残高	
短期貸付金	51,990,871,875	12,625,990,250	64,616,862,125	-	-	-	
一般債権	51,990,871,875	12,625,990,250	64,616,862,125	-	-	-	
貸倒懸念債権	-	-	-	-	-	-	
破産更生債権	-	-	-	-	-	-	
長期貸付金	40,566,090,000	11,247,835,000	29,318,255,000	-	-	-	
一般債権	40,566,090,000	11,247,835,000	29,318,255,000	-	-	-	
貸倒懸念債権	-	-	-	-	-	-	
破産更生債権	-	-	-	-	-	-	
計	92,556,961,875	1,378,155,250	93,935,117,125	-	-	-	

7. 退職給付引当金の明細

(単位：円)

区 分	期首残高	当期増加額	当期減少額	期末残高	摘 要
退職給付債務合計	2,777,310,627	213,397,532	137,792,301	2,852,915,858	
退職一時金に係る債務	1,041,640,627	94,472,545	66,242,314	1,069,870,858	
厚生年金基金に係る債務	1,735,670,000	118,924,987	71,549,987	1,783,045,000	
整理資源負担金に係る債務	-	-	-	-	
恩給負担金に係る債務	-	-	-	-	
未認識過去勤務債務及び未認識数理計算上の差異	85,735,000	0	18,030,000	67,705,000	
年金資産	762,550,000	82,267,907	55,541,907	789,276,000	
退職給付引当金	2,100,495,627	131,129,625	100,280,394	2,131,344,858	

8. 保証債務の明細

(1) 保証債務の明細

(単位：円)

区 分	期首残高		当期増加		当期減少		期末残高		保証料収益
	件数	金額	件数	金額	件数	金額	件数	金額	金額
短期保証債務	2,011	44,886,199,452	1,951	44,609,587,800	2,042	46,468,921,267	1,920	43,026,865,985	327,923,184
長期保証債務	534	6,946,247,609	92	1,447,743,500	201	3,866,033,791	425	4,527,957,318	43,906,552
計	2,545	51,832,447,061	2,043	46,057,331,300	2,243	50,334,955,058	2,345	47,554,823,303	371,829,736

(2) 保証債務と保証債務損失引当金との関係の明細

(単位：円)

区 分	保証債務の残高			保証債務損失引当金の残高			摘要
	期首残高	当期増減額	期末残高	期首残高	当期増減額	期末残高	
短期保証債務	44,886,199,452	△ 1,859,333,467	43,026,865,985	7,654,270,630	△ 341,342,304	7,312,928,326	
正常先	3,116,341,966	△ 265,410,953	2,850,931,013	732,020	4,335,298	5,067,318	
要注意先	14,289,496,690	△ 510,884,416	13,778,612,274	287,368,084	△ 2,420,896	284,947,188	
要管理先	11,270,916,192	△ 617,268,966	10,653,647,226	1,853,001,222	△ 138,692,854	1,714,308,368	
求償権化懸念先	14,641,133,388	△ 940,970,520	13,700,162,868	4,353,217,562	△ 622,787,947	3,730,429,615	
実質求償権先	1,568,311,216	475,201,388	2,043,512,604	1,159,951,742	418,224,095	1,578,175,837	
長期保証債務	6,946,247,609	△ 2,418,290,291	4,527,957,318	1,184,516,839	△ 414,936,565	769,580,274	
正常先	482,261,434	△ 182,242,047	300,019,387	113,282	419,980	533,262	
要注意先	2,211,334,072	△ 761,333,779	1,450,000,293	44,470,904	△ 14,484,321	29,986,583	
要管理先	1,744,201,461	△ 623,058,687	1,121,142,774	286,756,408	△ 106,350,168	180,406,240	
求償権化懸念先	2,265,750,699	△ 824,006,075	1,441,744,624	673,670,916	△ 281,096,981	392,573,935	
実質求償権先	242,699,943	△ 27,649,703	215,050,240	179,505,329	△ 13,425,075	166,080,254	
計	51,832,447,061	△ 4,277,623,758	47,554,823,303	8,838,787,469	△ 756,278,869	8,082,508,600	

9. 資本金及び資本剰余金の明細

(単位：円)

区 分	期首残高	当期増加額	当期減少額	期末残高	摘要
資 本 金					
政 府 出 資 金	170,137,891,096	0	0	170,137,891,096	
地 方 公 共 団 体 出 資 金	5,155,450,000	11,770,000	0	5,167,220,000	
民 間 出 資 金	29,926,443,851	0	0	29,926,443,851	
計	205,219,784,947	11,770,000	0	205,231,554,947	
資 本 剰 余 金					
資 本 剰 余 金	-	-	-	-	
計	-	-	-	-	
損 益 外 減 価 償 却 累 計 額	-	-	-	-	
政 府 交 付 金	11,501,525,279	0	0	11,501,525,279	
特 別 出 え ん 金	0	58,310,000	0	58,310,000	
差引計	11,501,525,279	58,310,000	0	11,559,835,279	

10. 積立金の明細

(単位：円)

区 分	期首残高	当期増加額	当期減少額	期末残高	摘要
通則法第44条第1項積立金	6,895,039,602	138,315,080	1,180,711,376	5,852,643,306	

11. 運営費交付金債務及び運営費交付金収益の明細

(1) 運営費交付金債務

(単位：円)

交付年度	期首残高	交付金当期交付額	当 期 振 替 額				期末残高
			運営費交付金収益	資産見返運営費交付金	資本剰余金	小 計	
15年度	15,885,462	-	0	0	0	0	15,885,462
16年度	-	-	-	-	-	-	-
計	15,885,462	-	0	0	0	0	15,885,462

(2) 運営費交付金収益

(単位：円)

業務等区分	15年度交付分	16年度交付分	合 計
人件費	0	-	0
直接業務費	0	-	0
計	0	-	0

12. 運営費交付金以外の国等からの財源措置の明細

(1) 補助金等の明細

(単位：円)

区 分	当期交付額	左の会計処理内訳						摘 要
		建設補助金	仮勘定補助金	定額補助金	資産見返等	資本剰余金	預り補助金等	
林業信用保証事業費補助金	409,563,000	0	0	0	0	86,987,582	322,575,418	
林業信用保証事業交付金	838,800,000	0	0	0	0	431,890,298	406,909,702	
漁業信用保険事業交付金	660,570,000	0	0	0	0	158,143,025	502,426,975	
計	1,908,933,000	0	0	0	0	677,020,905	1,231,912,095	

(2) 預り補助金等の明細

区 分	期首残高	当期増加額	当期減少額	期末残高	摘 要
林業信用保証事業費補助金	0	409,563,000	322,575,418	86,987,582	
林業信用保証事業交付金	820,969,130	838,800,000	1,164,126,745	495,642,385	
漁業信用保険事業交付金	53,012,924	660,570,000	555,439,899	158,143,025	
計	873,982,054	1,908,933,000	2,042,142,062	740,772,992	

13. 役員及び職員の給与の明細

(単位：千円・人)

区 分	報酬又は給与		退職手当	
	支給額	支給人員	支給額	支給人員
役員	140,164	9	—	—
職員	1,005,846	123	66,242	7
嘱託	4,727	2	—	—
合計	1,150,737	134	66,242	7

(注)

- 役員に対する報酬等の支給基準
独立行政法人農林漁業信用基金役員給与規程により支給しております。
- 職員に対する給与の支給基準
独立行政法人農林漁業信用基金職員給与規程により支給しております。
- 職員の給与の支給人員数は、年間平均支給人数を記載しております。
- 報酬又は給与の支給額は、役員報酬、給与、期末手当及び諸手当により構成されており、法定福利費を含んでおりません。
- 金額は記載単位未満を切り捨てて記載しております。

14. 上記以外の主な資産、負債、費用及び収益の明細

(1) 現金及び預金

(単位：円)

区 分	金 額	摘 要
現金	392,432	
郵便振替口座	10,025,947	
普通預金	8,060,124,792	
合 計	8,070,543,171	

(2) 前払費用

(単位：円)

区 分	金 額	摘 要
事務室借料他	6,582,995	
事務室管理料	1,627,316	
通勤手当	4,741,960	
既発債取得に伴う有価証券経過利息	50,958	
合 計	13,003,229	

(3) 未収収益

(単位：円)

区 分	金 額	摘 要
貸付金利息	80,440,127	
長期資金	4,910,396	
短期資金	5,396	
全国低利預託基金	479,217	
短期貸付金	75,045,118	
有価証券利息	367,542,805	
国債	18,357,253	
地方債	32,659,741	
政府保証債	7,674,787	
利付金融債	1,128,350	
社債	305,426,093	
譲渡性預金	2,296,581	
合 計	447,982,932	

(4) 未収金

(単位：円)

区 分	金 額	摘 要
保険料	841,452,066	
回収納付金	939,344,060	
違約金	4,241,232	
保証料	48,726,121	
求償権回収金	508,000	
受託収入	1,019,873	
通勤手当	112,940	
合 計	1,835,404,292	

(5) 短期貸付金

(単位：円)

区 分	金 額	摘 要
長期資金	48,271,750,000	
短期資金	569,410,000	
全国低利預託基金	1,812,240,125	
長期貸付金	767,040,000	
短期貸付金	13,196,422,000	
合 計	64,616,862,125	

(6) その他の流動資産

(単位：円)

区 分	金 額	摘 要
立替金（雇用保険料職員負担等）	331,333	
貯蔵品（登記印紙）	204,400	
合 計	535,733	

(7) 短期借入金

(単位：円)

区 分	金 額	摘 要
短期借入金	5,258,000,000	
合 計	5,258,000,000	

(8) 未払金

(単位：円)

区 分	金 額	摘 要
退職手当	30,697,724	
求償権回収委託費	10,668	
債権保全費（登記立替費用等）	679,274	
賃金	242,550	
合 計	31,630,216	

(9) 預り金

(単位：円)

区 分	金 額	摘 要
所得税	3,850,243	
住民税	4,239,000	
一番町事務所売却に伴う固定資産税預り分	3,410,000	
社会保険料	228,483	
雇用保険料	178,583	
求償権回収配分金	47,500	
合 計	11,953,809	

(10) 未払費用

(単位：円)

区 分	金 額	摘 要
職員給与（平成17年3月分時間外勤務手当等）	2,969,917	
社会保険料負担金（平成17年3月分健康保険料等）	23,816,348	
直接事業費（電算機使用料等）	4,867,147	
管理業務費（後納郵便料等）	2,231,292	
合 計	33,884,704	

(11) 仮受金

(単位：円)

区 分	金 額	摘 要
出資申込証拠仮受金	4,160,000	
出資相殺担保仮受金	410,000	
保証料仮受金	318,120	
合 計	4,888,120	

(12) 前受収益

(単位：円)

区 分	金 額	摘 要
未経過保証料	175,563,992	
合 計	175,563,992	

(13) リース債務（短期）

(単位：円)

区 分	金 額	摘 要
1年以内返済予定リース債務		
基幹システム PRIMAGY6510サーバー一式	8,676,374	
業務システムソフトウェア	14,663,361	
業務システム機器	951,186	
会計システムパソコン一式	6,804,632	
人事システムパソコン一式	1,051,150	
電話機	559,465	
合 計	32,706,168	

(14) リース債務（長期）

(単位：円)

区 分	金 額	摘 要
長期リース債務		
基幹システム PRIMAGY6510サーバー一式	13,254,403	
業務システムソフトウェア	43,503,367	
業務システム機器	2,964,082	
会計システムパソコン一式	14,041,857	
人事システムパソコン一式	2,947,098	
電話機	3,490,031	
合 計	80,200,838	

(15) 長期前受収益

(単位：円)

区 分	金 額	摘 要
未経過保証料	42,815,298	
合 計	42,815,298	

15. 開示すべきセグメント情報

(単位：円)

	農業信用保険業務		林業信用保証業務				漁業信用保険業務			農業災害補償関係業務	漁業災害補償関係業務	計	法人共通	合計
	農業保険業務	農業融資業務	林業信用保証業務	林業等資金寄託業務	林業等資金貸付業務	調整	漁業保証保険業務	漁業融資保険業務	漁業融資業務					
事業費用	7,960,918,979	57,985,856	2,203,358,799	32,409,655	91,663,635	0	2,515,457,763	7,426,132	68,222,645	212,997,389	74,879,734	13,225,320,587	—	13,225,320,587
1. 業務費	7,151,651,057	0	1,601,209,223	32,401,465	0	0	2,191,154,055	0	0	1,092,638	11,966,357	10,989,474,795	—	10,989,474,795
2. 管理費	809,267,922	57,985,856	602,149,576	8,190	91,663,635	0	324,303,708	7,426,132	68,222,645	211,904,751	62,913,377	2,235,845,792	—	2,235,845,792
事業収益	7,644,532,121	35,884,988	2,903,354,966	32,443,640	84,790,166	0	4,300,243,350	14,128,913	132,210,213	207,852,151	119,523,447	15,474,963,955	—	15,474,963,955
3. 業務収益	6,770,300,999	11,031,471	2,310,466,170	32,401,465	2,906,086	0	3,838,551,573	0	5,434,618	31,687,288	119,365,423	13,122,145,093	—	13,122,145,093
4. 財務収益等	874,231,122	24,853,517	592,888,796	42,175	81,884,080	0	461,691,777	14,128,913	126,775,595	176,164,863	158,024	2,352,818,862	—	2,352,818,862
事業損益	△ 316,386,858	△ 22,100,868	699,996,167	33,985	△ 6,873,469	0	1,784,785,587	6,702,781	63,987,568	△ 5,145,238	44,643,713	2,249,643,368	—	2,249,643,368
業務収支 (3-1)	△ 381,350,058	11,031,471	709,256,947	0	2,906,086	0	1,647,397,518	0	5,434,618	30,594,650	107,399,066	2,132,670,298	—	2,132,670,298
管理費収支 (4-2)	64,963,200	△ 33,132,339	△ 9,260,780	33,985	△ 9,779,555	0	137,388,069	6,702,781	58,552,950	△ 35,739,888	△ 62,755,353	116,973,070	—	116,973,070
総資産	40,799,106,400	62,685,065,072	68,079,003,299	27,014,038,665	17,117,888,362	△ 54,037,698	33,948,552,512	189,684,087	36,391,761,232	8,182,405,217	11,168,974,785	305,522,441,933	—	305,522,441,933

(注) 「1. 業務費」、「2. 管理費」、「3. 業務収益」、「4. 業務外収益」の内容は以下のとおりであります。

1. 業務費：事業費（求償権管理回収助成及び受託費を除く）、支払利息のうち借入金利息
2. 管理費：事業費のうち求償権管理回収助成及び受託費、一般管理費、支払利息のうちリース料、固定資産除却損
3. 業務収益：事業収入、政府補給金収入、償却債権取立益
4. 財務収益等：財務収益、補助金等収益、受託事業収入、固定資産売却益

16. 各勘定の経理の対象と勘定相互間の関係を明らかにする書類

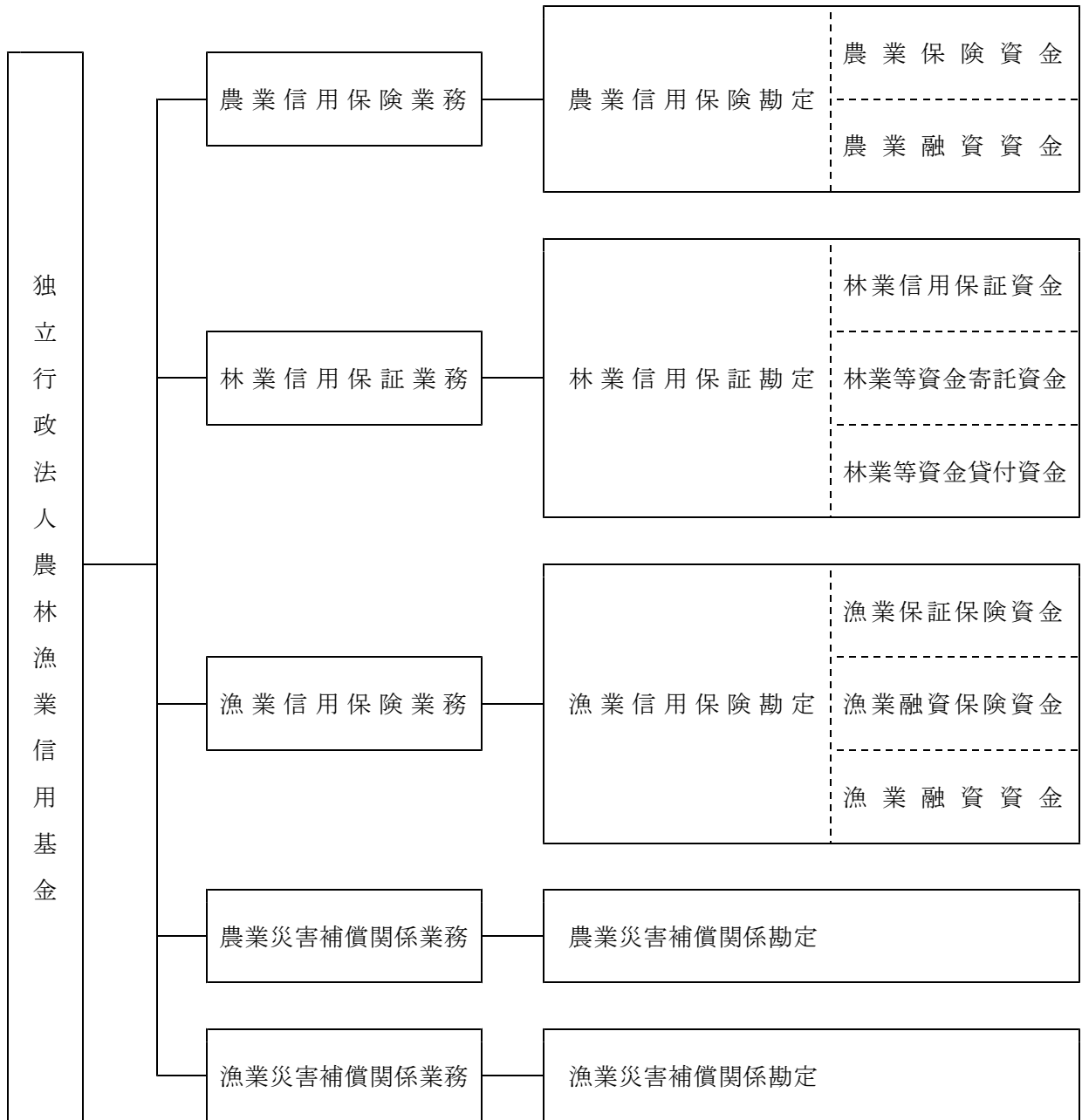

- (注) 1. 勘定相互間の重要な資金移動はない。
 2. 運営費交付金等の受入勘定と使用勘定とは同一である。

17. 法人単位の計算書と勘定別計算書の関係を明らかにする書類

(1) 貸借対照表

(単位：円)

科 目	農業信用保険勘定	林業信用保証勘定	漁業信用保険勘定	農業災害補償関係勘定	漁業災害補償関係勘定	調整	法人単位
(資産の部)							
流動資産							
現金及び預金	129,017,528	7,474,071,213	278,044,343	41,550,645	147,859,442		8,070,543,171
有価証券	26,131,349,798	9,299,804,443	12,399,744,422	449,807,555	0		48,280,706,218
前払費用	3,731,683	4,554,245	2,846,273	1,393,538	477,490		13,003,229
未収収益	166,077,690	59,973,132	112,430,601	54,835,977	54,665,532		447,982,932
未収金	1,073,423,803	50,284,567	711,674,109	18,115	3,698		1,835,404,292
短期貸付金	31,999,440,000	1,428,090,000	18,653,960,125	1,787,548,000	10,747,824,000		64,616,862,125
その他の流動資産	163,483	204,400	112,815	55,035	0		535,733
流動資産合計	59,503,203,985	18,316,982,000	32,158,812,688	2,335,208,865	10,950,830,162	0	123,265,037,700
固定資産							
1 有形固定資産							
建物	204,229,420	12,135,464	5,892,676	2,790,388	959,273		226,007,221
減価償却累計額	17,954,630	156,450	35,356	16,742	5,755		18,168,933
構築物	1,695,970	0	0	0	0		1,695,970
減価償却累計額	120,075	0	0	0	0		120,075
車両運搬具	0	2,055,851	0	0	0		2,055,851
減価償却累計額	0	652,592	0	0	0		652,592
工具器具備品	46,198,347	26,487,282	10,939,460	5,932,699	1,780,841		91,338,629
減価償却累計額	11,674,648	3,976,485	1,560,623	926,525	254,056		18,392,337
土地	663,000,000	218,000,000	0	0	0		881,000,000
有形固定資産合計	885,374,384	253,893,070	15,236,157	7,779,820	2,480,303	0	1,164,763,734
2 無形固定資産							
ソフトウェア	22,007,158	57,283,333	15,455,806	1,687,576	0		96,433,873
電話加入権	169,000	65,000	65,000	52,000	39,000		390,000
無形固定資産合計	22,176,158	57,348,333	15,520,806	1,739,576	39,000	0	96,823,873
3 投資その他の資産							
投資有価証券	24,293,666,945	17,233,566,963	28,874,275,500	5,835,298,956	0		76,236,808,364
長期貸付金	18,779,750,000	936,605,000	9,401,900,000	0	200,000,000		29,318,255,000
敷金・保証金	0	25,744,000	64,252,680	2,378,000	15,625,320		108,000,000
寄託金	0	26,985,580,959	0	0	0		26,985,580,959
求償権	0	11,942,041,551	0	0	0		11,942,041,551
求償権償却引当金	0	11,153,192,551	0	0	0		11,153,192,551
その他の資産	0	3,500,000	0	0	0		3,500,000
投資その他の資産合計	43,073,416,945	45,973,845,922	38,340,428,180	5,837,676,956	215,625,320	0	133,440,993,323
固定資産合計	43,980,967,487	46,285,087,325	38,371,185,143	5,847,196,352	218,144,623	0	134,702,580,930
保証債務見返							
短期保証債務見返	0	43,026,865,985	0	0	0		43,026,865,985
長期保証債務見返	0	4,527,957,318	0	0	0		4,527,957,318
保証債務見返合計	0	47,554,823,303	0	0	0	0	47,554,823,303
資産合計	103,484,171,472	112,156,892,628	70,529,997,831	8,182,405,217	11,168,974,785	0	305,522,441,933

(単位：円)

科 目	農業信用保険勘定	林業信用保証勘定	漁業信用保険勘定	農業災害補償関係勘定	漁業災害補償関係勘定	調整	法人単位
(負債の部)							
流動負債							
運営費交付金債務	0	15,885,462	0	0	0		15,885,462
預り補助金等	0	86,987,582	0	0	0		86,987,582
短期借入金	0	0	0	0	5,258,000,000		5,258,000,000
未払金	0	932,492	15,386,761	1,394,000	13,916,963		31,630,216
預り金	5,089,134	1,791,439	855,728	3,954,727	262,781		11,953,809
未払費用	15,135,247	8,659,197	6,859,007	2,409,353	821,900		33,884,704
仮受金	0	4,888,120	0	0	0		4,888,120
前受収益	0	175,563,992	0	0	0		175,563,992
リース債務(短期)	11,139,189	18,587,179	1,707,304	994,563	277,933		32,706,168
引当金							
賞与引当金	37,134,646	30,239,834	19,957,628	11,089,798	3,006,965		101,428,871
保証債務損失引当金	0	7,312,928,326	0	0	0		7,312,928,326
政府事業交付金	0	495,642,385	158,143,025	0	0		653,785,410
支払備金	1,276,044,655	0	163,075,554	0	0		1,439,120,209
流動負債合計	1,344,542,871	8,152,106,008	365,985,007	19,842,441	5,276,286,542		15,158,762,869
固定負債							
リース債務(長期)	18,649,036	54,122,781	4,305,249	2,422,917	700,855		80,200,838
長期借入金	0	4,839,000,000	0	0	0		4,839,000,000
長期前受収益	0	42,815,298	0	0	0		42,815,298
引当金							
退職給付引当金	946,524,414	667,581,602	265,175,105	197,179,439	54,884,298		2,131,344,858
保証債務損失引当金	0	769,580,274	0	0	0		769,580,274
責任準備金	6,512,862,112	0	4,401,370,038	0	0		10,914,232,150
固定負債合計	7,478,035,562	6,373,099,955	4,670,850,392	199,602,356	55,585,153		18,777,173,418
保証債務							
短期保証債務	0	43,026,865,985	0	0	0		43,026,865,985
長期保証債務	0	4,527,957,318	0	0	0		4,527,957,318
保証債務合計	0	47,554,823,303	0	0	0		47,554,823,303
負債合計	8,822,578,433	62,080,029,266	5,036,835,399	219,444,797	5,331,871,695		81,490,759,590
(資本の部)							
資本金							
政府出資金	59,909,000,000	42,024,194,517	61,544,696,579	3,800,000,000	2,860,000,000		170,137,891,096
地方公共団体出資金	0	3,729,520,000	0	0	1,437,700,000		5,167,220,000
民間出資金	20,238,700,000	3,496,310,000	2,868,233,851	1,800,000,000	1,523,200,000		29,926,443,851
資本金合計	80,147,700,000	49,250,024,517	64,412,930,430	5,600,000,000	5,820,900,000		205,231,554,947
資本剰余金							
政府交付金	11,501,525,279	0	0	0	0		11,501,525,279
特別出えん金	0	0	58,310,000	0	0		58,310,000
資本剰余金合計	11,501,525,279	0	58,310,000	0	0		11,559,835,279
利益剰余金又は繰越欠損金							
積立金	3,350,855,486	133,682,162	0	2,368,105,658	0		5,852,643,306
当期末処分利益	0	693,156,683	1,021,922,002	0	16,203,090	343,632,964	1,387,648,811
(うち当期総利益)	0	(693,156,683)	(1,855,475,936)	0	(44,643,713)	(343,632,964)	(2,249,643,368)
当期末処理損失	338,487,726	0	0	5,145,238	0	343,632,964	0
(うち当期総損失)	(338,487,726)	0	0	(5,145,238)	0	(343,632,964)	0
利益剰余金又は繰越欠損金合計	3,012,367,760	826,838,845	1,021,922,002	2,362,960,420	16,203,090		7,240,292,117
資本合計	94,661,593,039	50,076,863,362	65,493,162,432	7,962,960,420	5,837,103,090		224,031,682,343
負債資本合計	103,484,171,472	112,156,892,628	70,529,997,831	8,182,405,217	11,168,974,785		305,522,441,933

(2) 損益計算書

(単位：円)

科 目	農業信用保険勘定	林業信用保証勘定	漁業信用保険勘定	農業災害補償関係勘定	漁業災害補償関係勘定	調整	法人単位
經常費用							
事業費							
保險事業費							
保險金	7,053,924,577	0	2,116,390,581	0	0		9,170,315,158
保險料払戻金	0	0	35,672,474	0	0		35,672,474
回収奨励金	0	0	39,091,000	0	0		39,091,000
求償権管理回収助成	27,884,000	0	0	0	0		27,884,000
支払備金繰入	97,726,480	0	0	0	0		97,726,480
保証事業費							
求償権回収事業費	0	38,908,464	0	0	0		38,908,464
求償権償却引当金繰入	0	1,562,300,759	0	0	0		1,562,300,759
受託費							
受託事業費	0	1,012,305	0	2,627,031	0		3,639,336
事業費合計	7,179,535,057	1,602,221,528	2,191,154,055	2,627,031	0	0	10,975,537,671
一般管理費							
役員報酬	46,778,976	38,379,842	28,056,911	22,381,052	4,567,401		140,164,182
職員給与	382,746,558	301,747,146	196,922,840	98,543,282	30,613,764		1,010,573,590
法定福利費	74,606,066	55,552,499	37,283,467	19,246,663	5,824,754		192,513,449
調査研究費	3,878,093	8,072,000	0	3,357,633	0		15,307,726
保險計算事務費	8,234,618	0	0	0	0		8,234,618
委託業務費	51,874,378	926,754	0	1,282,000	0		54,083,132
事業推進費	73,704,946	0	0	3,937,760	0		77,642,706
保証事業管理費	0	61,748,176	0	0	0		61,748,176
出資募集費	0	200	0	0	0		200
業務管理費	14,358,203	1,029,400	21,330,582	657,296	768,376		38,143,857
事務諸費	93,812,515	118,305,178	71,495,901	34,373,017	12,106,178		330,092,789
交際費	219,000	15,750	30,050	5,000	0		269,800
賞与引当金繰入	37,134,646	30,239,834	19,957,628	11,089,798	3,006,965		101,428,871
退職給付引当金繰入	15,212,080	53,422,806	11,863,214	10,845,036	5,748,409		97,091,545
減価償却費	35,285,286	18,701,582	12,903,023	3,493,688	259,811		70,643,390
一般管理費合計	837,845,365	688,141,167	399,843,616	209,212,225	62,895,658	0	2,197,938,031
財務費用							
支払利息	405,762	34,463,507	108,869	1,158,133	11,984,076		48,120,347
財務費用合計	405,762	34,463,507	108,869	1,158,133	11,984,076	0	48,120,347
經常費用合計	8,017,786,184	2,324,826,202	2,591,106,540	212,997,389	74,879,734	0	13,221,596,049
經常収益							
事業収入							
保險事業収入							
保險料収入	3,799,566,765	0	720,647,349	0	0		4,520,214,114
回収金収入	2,960,719,866	0	1,576,445,929	0	0		4,537,165,795
違約金収入	0	0	12,158,894	0	0		12,158,894
支払備金戻入	0	0	306,902,669	0	0		306,902,669
政府事業交付金収入	0	0	555,439,899	0	0		555,439,899
責任準備金戻入	10,014,368	0	666,956,833	0	0		676,971,201
保証事業収入							
保証料収入	0	371,829,736	0	0	0		371,829,736
違約金収入	0	1,030,950	0	0	0		1,030,950
保証債務損失引当金戻入	0	756,278,869	0	0	0		756,278,869
政府事業交付金収入	0	1,164,126,745	0	0	0		1,164,126,745
貸付事業収入							
貸付金利息	11,031,471	2,906,086	5,434,618	31,687,288	119,365,423		170,424,886
事業収入合計	6,781,332,470	2,296,172,386	3,843,986,191	31,687,288	119,365,423	0	13,072,543,758
補助金等収益	0	322,575,418	0	0	0		322,575,418
政府補給金収入	0	32,401,465	0	0	0		32,401,465
受託事業収入	0	1,874,329	0	2,620,000	0		4,494,329
財務収益							
受取利息	228,210	71,801	71,475	2,176	896		374,558
有価証券利息	888,246,748	334,380,329	599,444,327	157,879,468	0		1,979,950,872
有価証券売却益	5,530,412	10,894,982	1,865,000	1,146,000	0		19,436,394
財務収益合計	894,005,370	345,347,112	601,380,802	159,027,644	896		1,999,761,824
雑益	5,079,269	5,018,192	1,215,483	5,171,920	157,128		16,641,992
經常収益合計	7,680,417,109	3,003,388,902	4,446,582,476	198,506,852	119,523,447	0	15,448,418,786
經常損失	0	678,562,700	1,855,475,936	0	44,643,713	(△ 351,859,612)	2,226,822,737
臨時損失	337,369,075	0	0	14,490,537	0	(△ 351,859,612)	0
固定資産除却損	1,118,651	2,605,887	0	0	0		3,724,538
臨時損失合計	1,118,651	2,605,887	0	0	0		3,724,538
臨時利益							
償却債権取立益	0	17,199,870	0	0	0		17,199,870
固定資産売却益	0	0	0	9,345,299	0		9,345,299
臨時利益合計	0	17,199,870	0	9,345,299	0	0	26,545,169
当期純利益	0	693,156,683	1,855,475,936	0	44,643,713	(△ 343,632,964)	2,249,643,368
当期純損失	338,487,726	0	0	5,145,238	0	(△ 343,632,964)	0
当期総利益	0	693,156,683	1,855,475,936	0	44,643,713	(△ 343,632,964)	2,249,643,368
当期総損失	338,487,726	0	0	5,145,238	0	(△ 343,632,964)	0

(3) キャッシュ・フロー計算書

(単位：円)

科 目	農業信用保険勘定	林業信用保証勘定	漁業信用保険勘定	農業災害補償関係勘定	漁業災害補償関係勘定	調整	法人単位
I 業務活動によるキャッシュ・フロー							
保険料収入	3,783,082,291	0	755,700,109	0	0		4,538,782,400
保証料収入	0	372,098,734	0	0	0		372,098,734
回収金収入	2,916,927,455	0	1,682,795,406	0	0		4,599,722,861
求償権回収収入	0	369,349,517	0	0	0		369,349,517
違約金収入	0	1,030,950	8,410,307	0	0		9,441,257
貸付金利息収入	11,228,422	7,981,574,500	5,536,430	31,742,098	96,498,355		8,126,579,805
貸付金の回収による収入	21,075,878,500	2,906,086	19,928,547,875	8,413,384,605	15,440,309,000		64,861,026,066
寄託金の回収による収入	0	349,927,269	0	0	0		349,927,269
受託事業による収入	0	854,456	0	2,620,000	0		3,474,456
その他の業務収入	10,569,342	46,494,562	2,109,499	5,318,887	157,128		64,649,418
保険金の支払による支出	△ 7,053,924,577	0	△ 2,116,390,581	0	0		△ 9,170,315,158
代位弁済費支出	0	△ 1,870,886,276	0	0	0		△ 1,870,886,276
貸付による支出	△ 21,179,742,500	△ 7,871,129,500	△ 19,640,535,125	△ 8,327,924,605	△ 17,198,518,000		△ 74,217,849,730
寄託金の支払による支出	0	△ 3,190,000,000	0	0	0		△ 3,190,000,000
受託事業による支出	0	△ 1,012,305	0	△ 2,627,031	0		△ 3,639,336
人件費支出	△ 506,457,850	△ 371,399,207	△ 278,782,072	△ 134,162,477	△ 38,234,097		△ 1,329,035,703
その他の業務支出	△ 349,578,667	△ 332,297,656	△ 207,772,083	△ 64,261,587	△ 18,325,233		△ 972,235,226
国庫補助金収入	0	409,563,000	0	0	0		409,563,000
政府事業交付金収入	0	838,800,000	660,570,000	0	0		1,499,370,000
補給金収入	0	32,401,465	0	0	0		32,401,465
小計	△ 1,292,017,584	△ 3,231,724,405	800,189,765	△ 75,910,110	△ 1,718,112,847		△ 5,517,575,181
利息の受取額	878,320,720	332,757,429	588,872,087	151,807,634	896		1,951,758,766
利息の支払額	△ 405,762	△ 34,463,507	△ 108,869	△ 1,158,133	△ 8,801,422		△ 44,937,693
業務活動によるキャッシュ・フロー	△ 414,102,626	△ 2,933,430,483	1,388,952,983	74,739,391	△ 1,726,913,373		△ 3,610,754,108
II 投資活動によるキャッシュ・フロー							
定期預金の預入による支出	△ 3,100,000,000	0	0	0	0		△ 3,100,000,000
定期預金の払戻による収入	5,200,000,000	0	1,700,000,000	300,000,000	0		7,200,000,000
有価証券の取得による支出	△ 66,978,712,000	△ 21,501,950,700	△ 45,496,500,000	△ 1,250,000,000	0		△ 135,227,162,700
有価証券の償還による収入	64,729,590,000	18,476,833,289	41,600,000,000	300,000,000	0		125,106,423,289
有価証券の売却による収入	405,290,412	1,298,581,000	501,865,000	301,146,000	0		2,506,882,412
有形固定資産の取得による支出	△ 31,819,893	△ 15,228,475	△ 9,405,724	△ 4,453,918	△ 1,531,164		△ 62,439,174
有形固定資産の売却による収入	0	0	0	210,356,000	0		210,356,000
敷金・保証金の差入による支出	0	△ 8,604,000	△ 5,020,680	△ 2,378,000	△ 817,320		△ 16,820,000
敷金・保証金の返還による収入	0	0	132,000	0	33,000		165,000
投資活動によるキャッシュ・フロー	224,348,519	△ 1,750,368,886	△ 1,708,929,404	△ 145,329,918	△ 2,315,484		△ 3,382,595,173
III 財務活動によるキャッシュ・フロー							
地方公共団体出資金の受入による収入	0	11,770,000	0	0	0		11,770,000
特別出えん金の受入による収入	0	0	58,310,000	0	0		58,310,000
短期借入れによる収入	0	0	0	6,456,922,293	20,176,700,000		26,633,622,293
短期借入金の返済による支出	0	0	0	△ 6,456,922,293	△ 18,303,700,000		△ 24,760,622,293
長期借入れによる収入	0	2,843,000,000	0	0	0		2,843,000,000
リース債務の返済による支出	△ 8,643,993	△ 17,429,069	△ 1,413,859	△ 851,689	△ 230,162		△ 28,568,772
財務活動によるキャッシュ・フロー	△ 8,643,993	2,837,340,931	56,896,141	△ 851,689	1,872,769,838		4,757,511,228
IV 資金増加額又は減少額(△)	△ 198,398,100	△ 1,846,458,438	△ 263,080,280	△ 71,442,216	143,540,981		△ 2,235,838,053
V 資金期首残高	327,415,628	9,320,529,651	541,124,623	112,992,861	4,318,461		10,306,381,224
VI 資金期末残高	129,017,528	7,474,071,213	278,044,343	41,550,645	147,859,442		8,070,543,171

(4) 行政サービス実施コスト計算書

(単位：円)

科 目	農業信用保険勘定	林業信用保証勘定	漁業信用保険勘定	農業災害補償関係勘定	漁業災害補償関係勘定	調整	法人単位
I 業務費用							
(1) 損益計算書上の費用							
事業費							
保険事業費							
保険金	7,053,924,577	0	2,116,390,581	0	0		9,170,315,158
保険料払戻金	0	0	35,672,474	0	0		35,672,474
回収奨励金	0	0	39,091,000	0	0		39,091,000
求償権管理回収助成	27,884,000	0	0	0	0		27,884,000
支払備金繰入	97,726,480	0	0	0	0		97,726,480
保証事業費							
求償権回収事業費	0	38,908,464	0	0	0		38,908,464
求償権償却引当金繰入	0	1,562,300,759	0	0	0		1,562,300,759
受託費							
受託事業費	0	1,012,305	0	2,627,031	0		3,639,336
一般管理費							
役員報酬	46,778,976	38,379,842	28,056,911	22,381,052	4,567,401		140,164,182
職員給与	382,746,558	301,747,146	196,922,840	98,543,282	30,613,764		1,010,573,590
法定福利費	74,606,066	55,552,499	37,283,467	19,246,663	5,824,754		192,513,449
調査研究費	3,878,093	8,072,000	0	3,357,633	0		15,307,726
保険計算事務費	8,234,618	0	0	0	0		8,234,618
委託業務費	51,874,378	926,754	0	1,282,000	0		54,083,132
事業推進費	73,704,946	0	0	3,937,760	0		77,642,706
保証事業管理費	0	61,748,176	0	0	0		61,748,176
出資募集費	0	200	0	0	0		200
業務管理費	14,358,203	1,029,400	21,330,582	657,296	768,376		38,143,857
事務諸費	93,812,515	118,305,178	71,495,901	34,373,017	12,106,178		330,092,789
交際費	219,000	15,750	30,050	5,000	0		269,800
賞与引当金繰入	37,134,646	30,239,834	19,957,628	11,089,798	3,006,965		101,428,871
退職給付引当金繰入	15,212,080	53,422,806	11,863,214	10,845,036	5,748,409		97,091,545
減価償却費	35,285,286	18,701,582	12,903,023	3,493,688	259,811		70,643,390
財務費用							
支払利息	405,762	34,463,507	108,869	1,158,133	11,984,076		48,120,347
臨時損失							
固定資産除却損	1,118,651	2,605,887	0	0	0		3,724,538
(2) (控除) 自己収入等							
事業収入							
保険事業収入							
保険料収入	△ 3,799,566,765	0	△ 720,647,349	0	0		△ 4,520,214,114
回収金収入	△ 2,960,719,866	0	△ 1,576,445,929	0	0		△ 4,537,165,795
違約金収入	0	0	△ 12,158,894	0	0		△ 12,158,894
支払備金戻入	0	0	△ 306,902,669	0	0		△ 306,902,669
責任準備金戻入	△ 10,014,368	0	△ 666,956,833	0	0		△ 676,971,201
保証事業収入							
保証料収入	0	△ 371,829,736	0	0	0		△ 371,829,736
違約金収入	0	△ 1,030,950	0	0	0		△ 1,030,950
保証債務損失引当金戻入	0	△ 756,278,869	0	0	0		△ 756,278,869
貸付事業収入							
貸付金利息	△ 11,031,471	△ 2,906,086	△ 5,434,618	△ 31,687,288	△ 119,365,423		△ 170,424,886
受託事業収入	0	△ 1,874,329	0	△ 2,620,000	0		△ 4,494,329
財務収益							
受取利息	△ 228,210	△ 71,801	△ 71,475	△ 2,176	△ 896		△ 374,558
有価証券利息	△ 888,246,748	△ 334,380,329	△ 599,444,327	△ 157,879,468	0		△ 1,979,950,872
有価証券売却益	△ 5,530,412	△ 10,894,982	△ 1,865,000	△ 1,146,000	0		△ 19,436,394
雑益	△ 5,079,269	△ 5,018,192	△ 1,215,483	△ 5,171,920	△ 157,128		△ 16,641,992
臨時利益							
償却債権取立益	0	△ 17,199,870	0	0	0		△ 17,199,870
固定資産売却益	0	0	0	△ 9,345,299	0		△ 9,345,299
業務費用合計	338,487,726	825,946,945	△ 1,300,036,037	5,145,238	△ 44,643,713		△ 175,099,841
II 引当外退職給付増加見積額	1,287,252	9,999,450	10,402,121	2,174,453	1,233,031		25,096,307
III 機会費用							
政府出資等の機会費用	942,618,934	603,871,349	812,389,995	50,160,000	56,729,640		2,465,769,918
IV 行政サービス実施コスト	1,282,393,912	1,439,817,744	△ 477,243,921	57,479,691	13,318,958		2,315,766,384

18. 利益及び損失の処理に関する書類

(単位：円)

	農業信用保険勘定	林業信用保証勘定	漁業信用保険勘定	農業災害補償関係勘定	漁業災害補償関係勘定	合 計
I 当期末処分利益金 (△当期末処理損失)	△ 338,487,726	693,156,683	1,021,922,002	△ 5,145,238	16,203,090	1,387,648,811
当期総利益 (△当期総損失)	△ 338,487,726	693,156,683	1,855,475,936	△ 5,145,238	44,643,713	2,249,643,368
前期繰越欠損金 (△)	0	0	△ 833,553,934	0	△ 28,440,623	△ 861,994,557
II 利益処分又は損失の処理額						
積立金の積立 (△取崩)	△ 338,487,726	693,156,683	1,021,922,002	△ 5,145,238	16,203,090	1,387,648,811
III 次期繰越欠損金 (△)	0	0	0	0	0	0