

独立行政法人農林漁業信用基金
貸借対照表

平成16年3月31日現在

(単位：円)

科 目	金 額	
(資産の部)		
流動資産		
現金及び預金		14,406,381,224
有価証券		34,499,225,000
前払費用		9,530,438
未収収益		418,639,640
未収金		1,907,473,776
短期貸付金		51,990,871,875
その他の流動資産		842,664
流動資産合計		103,232,964,617
固定資産		
1 有形固定資産		
建物	219,746,879	
減価償却累計額	6,358,434	213,388,445
構築物	1,695,970	
減価償却累計額	40,025	1,655,945
車両運搬具	2,055,851	
減価償却累計額	217,531	1,838,320
工具器具備品	55,284,211	
減価償却累計額	2,558,990	52,725,221
土地		1,045,000,000
有形固定資産合計		1,314,607,931
2 無形固定資産		
ソフトウェア		93,793,952
電話加入権		390,000
無形固定資産合計		94,183,952
3 投資その他の資産		
投資有価証券		82,363,083,335
長期貸付金		40,566,090,000
敷金・保証金		91,345,000
寄託金		24,145,508,228
求償権	11,808,444,277	
求償権償却引当金	10,958,407,277	850,037,000
その他の資産		3,500,000
投資その他の資産合計		148,019,563,563
固定資産合計		149,428,355,446
保証債務見返		
短期保証債務見返	44,886,199,452	
長期保証債務見返	6,946,247,609	51,832,447,061
保証債務見返合計		51,832,447,061
資産合計		304,493,767,124

(単位：円)

科 目	金 額	
(負債の部)		
流動負債		
運営費交付金債務		15,885,462
短期借入金		3,385,000,000
未払金		33,269,203
預り金		8,662,310
未払費用		35,012,579
仮受金		23,773,729
前受収益		163,398,580
リース債務(短期)		18,918,198
引当金		
賞与引当金	105,564,985	
保証債務損失引当金	7,654,270,630	7,759,835,615
政府事業交付金		873,982,054
支払備金		1,648,296,398
流動負債合計		13,966,034,128
固定負債		
リース債務(長期)		60,195,175
長期借入金		1,996,000,000
長期前受収益		50,915,968
引当金		
退職給付引当金	2,100,495,627	
保証債務損失引当金	1,184,516,839	3,285,012,466
責任準備金		11,591,203,351
固定負債合計		16,983,326,960
保証債務		
短期保証債務	44,886,199,452	
長期保証債務	6,946,247,609	51,832,447,061
保証債務合計		51,832,447,061
負債合計		82,781,808,149
(資本の部)		
資本金		
政府出資金		170,137,891,096
地方公共団体出資金		5,155,450,000
民間出資金		29,926,443,851
資本金合計		205,219,784,947
資本剰余金		
政府交付金		11,501,525,279
資本剰余金合計		11,501,525,279
利益剰余金		
積立金		6,895,039,602
繰越欠損金		
当期末処理損失		1,904,390,853
(うち当期総損失)		(1,866,223,535)
利益剰余金合計		4,990,648,749
資本合計		221,711,958,975
負債資本合計		304,493,767,124

独立行政法人農林漁業信用基金

損益計算書

自 平成15年10月1日 至 平成16年3月31日

(単位：円)

科 目	金 額	
経常費用		
事業費		
保険事業費		
保険金	7,195,254,870	
保険料払戻金	19,868,063	
回収奨励金	32,192,000	
求償権管理回収助成	13,942,000	
責任準備金繰入	1,407,444,153	8,668,701,086
保証事業費		
求償権回収事業費	6,339,449	
求償権償却引当金繰入	242,054,118	248,393,567
受託費		
受託事業費		2,622,068
事業費合計		8,919,716,721
一般管理費		
役員報酬	61,794,497	
職員給与	450,680,023	
法定福利費	92,255,350	
調査研究費	1,727,858	
保険計算事務費	2,825,157	
委託業務費	27,565,452	
事業推進費	37,720,717	
保証事業管理費	17,615,680	
業務管理費	24,703,589	
事務諸費	139,364,443	
交際費	75,000	
賞与引当金繰入	105,564,985	
退職給付引当金繰入	53,026,643	
減価償却費	25,469,442	
一般管理費合計		1,040,388,836
財務費用		
支払利息	55,292,030	
財務費用合計		55,292,030
経常費用合計		10,015,397,587

(単位：円)

科 目	金 額		
経常収益			
事業収入			
保険事業収入			
保険料収入	2,651,098,081		
回収金収入	2,655,825,069		
違約金収入	515,423		
支払備金戻入	449,460,977		
政府事業交付金収入	798,926,093	6,555,825,643	
保証事業収入			
保証料収入	180,224,831		
違約金収入	12,109,570		
保証債務損失引当金戻入	107,296,683		
政府事業交付金収入	17,830,870	317,461,954	
貸付事業収入			
貸付金利息		103,190,675	
事業収入計		6,976,478,272	
運営費交付金収益		140,490,538	
政府補給金収入		7,938,665	
受託事業収入		2,621,000	
財務収益			
受取利息	761,479		
有価証券利息	934,764,008		
有価証券売却益	24,395,040		
財務収益計		959,920,527	
雑益		3,283,913	
経常収益合計			8,090,732,915
経常損失			1,924,664,672
臨時損失			
固定資産除却損		746,705	
臨時損失合計			746,705
臨時利益			
償却債権取立益		55,131,042	
有価証券売却益		4,056,800	
臨時利益合計			59,187,842
当期純損失			1,866,223,535
当期総損失			1,866,223,535

独立行政法人農林漁業信用基金
キャッシュ・フロー計算書

自 平成15年10月1日 至 平成16年3月31日

(単位：円)

科 目	金 額
業務活動によるキャッシュ・フロー	
保険料収入	2,505,099,950
保証料収入	153,331,071
回収金収入	2,209,441,065
求償権回収収入	193,431,870
違約金収入	6,473,011
貸付金利息収入	87,037,181
貸付金の回収による収入	86,783,038,553
寄託金の回収による収入	25,471,323
受託事業による収入	2,621,000
保険金の支払による支出	7,215,122,933
代位弁済費支出	661,302,356
貸付による支出	84,141,605,178
寄託金の支払による支出	2,290,000,000
受託事業による支出	2,622,068
人件費支出	734,939,128
その他の業務支出	397,099,391
運営費交付金収入	156,376,000
政府事業交付金収入	1,504,067,000
補給金収入	7,938,665
小計	1,808,364,365
利息の受取額	945,737,720
利息の支払額	58,371,917
業務活動によるキャッシュ・フロー	920,998,562
投資活動によるキャッシュ・フロー	
定期預金の預入による支出	7,190,000,000
定期預金の払戻による収入	10,160,000,000
有価証券の取得による支出	74,850,603,348
有価証券の償還による収入	70,835,448,218
有価証券の売却による収入	2,297,241,800
有形固定資産の取得による支出	5,434,155
投資活動によるキャッシュ・フロー	1,246,652,515
財務活動によるキャッシュ・フロー	
地方公共団体出資金の受入れによる収入	18,990,000
民間出資金の受入れによる収入	410,000
民間出資金の払戻しによる支出	616,360,000
短期借入れによる収入	60,990,197,442
短期借入金の返済による支出	57,693,197,442
長期借入れによる収入	1,996,000,000
リース債務の返済による支出	5,434,728
財務活動によるキャッシュ・フロー	4,690,605,272
資金増加額	5,016,259,225
資金期首残高	5,290,121,999
資金期末残高	10,306,381,224

独立行政法人農林漁業信用基金
行政サービス実施コスト計算書

自 平成15年10月1日 至 平成16年3月31日

(単位：円)

科 目	金 額	
業務費用		
(1) 損益計算書上の費用		
事業費		
保険事業費		
保険金	7,195,254,870	
保険料払戻金	19,868,063	
回収奨励金	32,192,000	
求償権管理回収助成	13,942,000	
責任準備金繰入	1,407,444,153	
保証事業費		
求償権回収事業費	6,339,449	
求償権償却引当金繰入	242,054,118	
受託費		
受託事業費	2,622,068	8,919,716,721
一般管理費		
役員報酬	61,794,497	
職員給与	450,680,023	
法定福利費	92,255,350	
調査研究費	1,727,858	
保険計算事務費	2,825,157	
委託業務費	27,565,452	
事業推進費	37,720,717	
保証事業管理費	17,615,680	
業務管理費	24,703,589	
事務諸費	139,364,443	
交際費	75,000	
賞与引当金繰入	105,564,985	
退職給付引当金繰入	53,026,643	
減価償却費	25,469,442	1,040,388,836
財務費用		
支払利息		55,292,030
臨時損失		
固定資産除却損		746,705
(2) (控除)自己収入等		
事業収入		
保険事業収入		
保険料収入	2,651,098,081	
回収金収入	2,655,825,069	
違約金収入	515,423	
支払備金戻入	449,460,977	
保証事業収入		
保証料収入	180,224,831	
違約金収入	12,109,570	
保証債務損失引当金戻入	107,296,683	
貸付事業収入		
貸付金利息	103,190,675	
受託事業収入		
受託事業収入	2,621,000	6,162,342,309
財務収益		
受取利息	761,479	
有価証券利息	934,764,008	
有価証券売却益	24,395,040	959,920,527
雑益		
臨時利益		
償却債権取立益	55,131,042	
有価証券売却益	4,056,800	59,187,842
業務費用合計		2,831,409,701
引当外退職給付増加見積額		9,201,646
機会費用		
政府出資等の機会費用		1,340,565,408
行政サービス実施コスト		4,181,176,755

重要な会計方針

1. 運営費交付金収益の計上基準

費用進行基準を採用しております。

2. 減価償却の会計処理方法

(1) 有形固定資産

定額法を採用しております。

なお、主な資産の耐用年数は以下のとおりであります。

建	物	2年 ~ 48年				
構	築	物	16年 ~ 22年			
車	両	運	搬	具	4年	
工	具	器	具	備	品	2年 ~ 14年

(2) 無形固定資産

定額法を採用しております。

なお、法人内利用のソフトウェアについては、法人内における利用可能期間（5年）に基づいております。

3. 引当金の計上基準

(1) 賞与引当金

役職員に対して支給する賞与の支出に充てるため、支給見込額に基づき当期に負担すべき額を計上しております。

(2) 退職給付引当金

役職員の退職給付に備えるため、当該事業年度末における退職給付債務及び年金資産の見込額に基づき計上しております。

数理計算上の差異は、各事業年度の発生年度における職員の平均残存勤務期間内の一定年数（5年）による定額法により按分した額をそれぞれ発生の翌事業年度から費用処理することとしております。

なお、当基金は職員数300人未満につき、退職給付債務のうち、退職一時金に係る債務については、期末要支給額によっております。

(3) 求償権償却引当金

求償権の回収不能額の発生に備えるため、「独立行政法人農林漁業信用基金の農業信用保険業務、林業信用保証業務及び漁業信用保険業務に係る会計規程（平成15年独信基（102）第58号。以下「会計規程」という。）」第19条第2項及び「林業信用保証業務に係る求償権償却引当金、保証債務損失引当金及び求償権の償却に関する規則（平成16年1月23日独信基（102）平成15年第340号。以下「規則」という。）」第2条により、求償権残高から担保による処分可能見込額等を除いた金額を計上しております。

(4) 保証債務損失引当金

保証債務に係る損失に備えるため、会計規程第25条及び規則第3条により、保証先等区

分毎に合理的に見積もられた将来の損失の合計金額を計上しております。

4．有価証券の評価基準及び評価方法

満期保有目的債券

償却原価法（定額法）

5．行政サービス実施コスト計算書における機会費用の計上方法

政府出資又は地方公共団体出資等の機会費用の計算に使用した利率

10年利付国債の平成16年3月末利回りを参考に1.435%で計算しております。

6．リース取引の処理方法

リース料総額が300万円以上のファイナンス・リース取引については、通常の売買取引に係る方法に準じた会計処理によっております。

リース料総額が300万円未満のファイナンス・リース取引については、通常の賃貸借取引に係る方法に準じた会計処理によっております。

7．消費税等の会計処理

消費税及び地方消費税の会計処理は、税込方式によっております。

8．その他の重要な事項

(1) 支払備金

翌年度の保険金支払い等に備えるため、「独立行政法人農林漁業信用基金の農業信用保険業務、林業信用保証業務及び漁業信用保険業務に係る財務及び会計に関する省令（平成15年財務省・農林水産省令第5号）」第9条の規定により、期末における保険金支払い等をする義務があると認められる金額を計上しております。

(2) 責任準備金

翌年度以降の保険金支払いに充てるなど保険契約上の責任遂行に備えるため、会計規程第26条の規定により、毎事業年度末において、計算した金額を計上しております。

注記事項

1. キャッシュ・フロー計算書関係

(1) キャッシュ・フロー計算書における資金の範囲

手許現金及び要求払預金

(2) 資金の期末残高と貸借対照表に掲記されている科目の金額との関係

現金及び預金	14,406,381,224円
定期預金	4,100,000,000円
資金	<u>10,306,381,224円</u>

(3) 重要な非資金取引

ファイナンス・リースによる資産の取得

工具器具備品（システム資産）	51,224,099円
ソフトウェア	34,000,000円
	<u>85,224,099円</u>

2. 行政サービス実施コスト計算書関係

引当外退職給付増加見積額の計上方法

国からの出向職員に対しては、当期在職期間における退職手当の増加額を計上しております。

重要な債務負担行為

該当する事項はありません。

重要な後発事象

該当する事項はありません。

独立行政法人農林漁業信用基金 附属明細書

1. 固定資産の取得及び処分並びに減価償却費の明細

(単位:円)

資産の種類	期首残高	当期増加額	当期減少額	期末残高	減価償却累計額		差引当期未 残高	摘 要
					当期償却額			
有形固定資産 (償却費損益内)	建 物	203,372,833	17,135,834	761,788	219,746,879	6,358,434	6,358,434	213,388,445
	構 築 物	1,695,970	0	0	1,695,970	40,025	40,025	1,655,945
	車 両 運 搬 具	2,055,851	0	0	2,055,851	217,531	217,531	1,838,320
	工 具 器 具 備 品	4,661,112	50,623,099	0	55,284,211	2,558,990	2,558,990	52,725,221
	計	211,785,766	67,758,933	761,788	278,782,911	9,174,980	9,174,980	269,607,931
有形固定資産 (償却費損益外)	該 当 な し	-	-	-	-	-	-	-
	計	-	-	-	-	-	-	-
非 償 却 資 産	土 地	1,045,000,000	0	0	1,045,000,000	0	0	1,045,000,000
	建 設 仮 勘 定	11,701,679	0	11,701,679	0	0	0	0
	計	1,056,701,679	0	11,701,679	1,045,000,000	0	0	1,045,000,000
有 形 固 定 資 産 合 計	建 物	203,372,833	17,135,834	761,788	219,746,879	6,358,434	6,358,434	213,388,445
	構 築 物	1,695,970	0	0	1,695,970	40,025	40,025	1,655,945
	車 両 運 搬 具	2,055,851	0	0	2,055,851	217,531	217,531	1,838,320
	工 具 器 具 備 品	4,661,112	50,623,099	0	55,284,211	2,558,990	2,558,990	52,725,221
	土 地	1,045,000,000	0	0	1,045,000,000	0	0	1,045,000,000
	建 設 仮 勘 定	11,701,679	0	11,701,679	0	0	0	0
	計	1,268,487,445	67,758,933	12,463,467	1,323,782,911	9,174,980	9,174,980	1,314,607,931
無 形 固 定 資 産	ソ フ ト ウ ェ ア	76,073,331	34,000,000	5,508,446	104,564,885	10,770,933	10,770,933	93,793,952
	電 話 加 入 権	390,000	0	0	390,000	0	0	390,000
	計	76,463,331	34,000,000	5,508,446	104,954,885	10,770,933	10,770,933	94,183,952
投 資 そ の 他 の 資 産	投 資 有 価 証 券	76,461,004,077	34,644,848,437	28,742,769,179	82,363,083,335	-	-	82,363,083,335
	長 期 貸 付 金	38,117,190,000	18,773,300,000	16,324,400,000	40,566,090,000	-	-	40,566,090,000
	敷 金 ・ 保 証 金	91,345,000	0	0	91,345,000	-	-	91,345,000
	寄 託 金	21,880,979,551	2,290,000,000	25,471,323	24,145,508,228	-	-	24,145,508,228
	求 償 権	12,818,923,305	661,302,356	1,671,781,384	11,808,444,277	-	-	11,808,444,277
	求 償 権 償 却 引 当 金	11,918,360,305	242,054,118	1,202,007,146	10,958,407,277	-	-	10,958,407,277
	そ の 他 の 資 産	3,500,000	0	0	3,500,000	-	-	3,500,000
	計	137,454,581,628	56,127,396,675	45,562,414,740	148,019,563,563	-	-	148,019,563,563

2. 有価証券の明細

(1) 流動資産として計上された有価証券

(単位:円)

売 買 目 的 的 有 価 証 券	銘 柄	取得価額	時 価	貸借対照表計上額	当期損益に含まれた 評価損益	摘 要
	該 当 な し	-	-	-	-	
	計	-	-	-	-	
満 期 的 保 有 目 的 的 有 価 証 券	種 類 及 び 銘 柄	取得価額	券面総額	貸借対照表計上額	当期費用に含まれた 評価差額	摘 要
	国債					
	第171回利付国債	200,000,000	200,000,000	200,000,000	0	
	地方債					
	平成6年第1回静岡県公募債	100,000,000	100,000,000	100,000,000	0	
	平成6年第3回大阪市公募債	499,500,000	500,000,000	499,983,471	0	
	平成6年第1回千葉県公募債	149,100,000	150,000,000	149,962,810	0	
	政府保証債					
	第120回中小企業債	499,000,000	500,000,000	499,890,411	0	
	第21回関西国際空港債	150,000,000	150,000,000	150,000,000	0	
	特別の法律により法人発行する債券					
	第855回割引興業債	199,590,000	200,000,000	199,590,000	0	
	第856回割引興業債	349,279,000	350,000,000	349,944,539	0	
	第858回割引興業債	199,666,000	200,000,000	199,948,615	0	
	第859回割引興業債	299,589,000	300,000,000	299,905,154	0	
	第43回長期信用債	500,000,000	500,000,000	500,000,000	0	

(単位:円)

満 目	期 的 保 債	有 券	種類及び銘柄	取得価額	券面総額	貸借対照表計上額	当期費用に含まれた 評価差額	摘 要
			第78回あおぞら債	1,500,000,000	1,500,000,000	1,500,000,000	0	
			第80回あおぞら債	200,000,000	200,000,000	200,000,000	0	
			第85回あおぞら債	300,000,000	300,000,000	300,000,000	0	
			社債				0	
			第393回中部電力債	100,000,000	100,000,000	100,000,000	0	
			第395回関西電力債	496,500,000	500,000,000	500,000,000	0	
			第16回鹿島建設債	500,000,000	500,000,000	500,000,000	0	
			第4回ヤマト運輸債	200,000,000	200,000,000	200,000,000	0	
			第4回三井化学債	500,000,000	500,000,000	500,000,000	0	
			第34回住友金属工業債	300,000,000	300,000,000	300,000,000	0	
			第27回丸紅債	300,000,000	300,000,000	300,000,000	0	
			譲渡性預金	26,950,000,000	26,950,000,000	26,950,000,000	0	
貸 借 対 照 表 計 上 額 合 計						34,499,225,000		

(2) 投資その他の資産として計上された有価証券

(単位:円)

満 目	期 的 保 債	有 券	種類及び銘柄	取得価額	券面総額	貸借対照表計上額	当期費用に 含まれた 評価差額	摘 要
			国債					
			第124回割引国債	496,350,000	500,000,000	498,602,128	0	
			第182回利付国債	1,596,373,000	1,600,000,000	1,599,456,107	0	
			第183回利付国債	1,000,000,000	1,000,000,000	1,000,000,000	0	
			第185回利付国債	697,900,000	700,000,000	699,590,244	0	
			第187回利付国債	695,170,000	700,000,000	698,931,066	0	
			第235回利付国債	100,000,000	100,000,000	100,000,000	0	
			第236回利付国債	300,000,000	300,000,000	300,000,000	0	
			第237回利付国債	498,265,000	500,000,000	498,623,471	0	
			第238回利付国債	498,900,000	500,000,000	499,112,605	0	
			第239回利付国債	499,900,000	500,000,000	499,918,182	0	
			第241回利付国債	100,000,000	100,000,000	100,000,000	0	
			第53回国鉄清算事業団債承継国債	999,000,000	1,000,000,000	999,834,711	0	
			第63回国鉄清算事業団債承継国債	500,000,000	500,000,000	500,000,000	0	
			地方債					
			北海道平成13年度第2回公募公債	297,900,000	300,000,000	298,420,661	0	
			埼玉県平成8年度第1回公募公債	199,800,000	200,000,000	199,958,333	0	
			埼玉県平成13年度第4回公募公債	499,500,000	500,000,000	499,611,570	0	
			平成9年度第7回千葉県公債	26,000,000	26,000,000	26,000,000	0	
			第502回東京都公募公債	249,750,000	250,000,000	249,969,008	0	
			第510回東京都公募公債	99,997,000	100,000,000	99,999,425	0	
			第588回東京都公募公債	500,000,000	500,000,000	500,000,000	0	
			第603回東京都公募公債	495,900,000	500,000,000	496,069,421	0	
			第109回神奈川県公募公債	300,000,000	300,000,000	300,000,000	0	
			第112回神奈川県公募公債	498,310,000	500,000,000	498,938,512	0	
			愛知県平成8年度第1回公債	999,880,000	1,000,000,000	999,974,138	0	
			京都府平成7年度第4回公募公債	331,048,620	333,000,000	332,625,986	0	
			京都府平成10年度第4回公募公債	60,000,000	60,000,000	60,000,000	0	
			京都府平成13年度第2回公募公債	300,000,000	300,000,000	300,000,000	0	
			第240回大阪府公募公債	499,500,000	500,000,000	499,727,273	0	
			第243回大阪府公募公債	498,000,000	500,000,000	498,716,667	0	
			第261回大阪府公募公債	99,780,000	100,000,000	99,785,500	0	
			第262回大阪府公募公債	995,800,000	1,000,000,000	995,904,132	0	
			兵庫県平成13年度第4回公募公債	499,500,000	500,000,000	499,628,099	0	
			兵庫県平成14年度第3回公募公債	499,600,000	500,000,000	499,662,810	0	
			兵庫県平成15年度第5回公募公債	496,600,000	500,000,000	496,796,694	0	
			広島県平成11年度第1回公募公債	998,000,000	1,000,000,000	998,850,000	0	
			札幌市平成11年度第1回公募公債	59,670,000	60,000,000	59,820,000	0	
			札幌市平成11年度第2回公募公債	299,400,000	300,000,000	299,657,851	0	

(単位:円)

満 目	期 的	保 債	有 券	種類及び銘柄	取得価額	券面総額	貸借対照表計上額	当 期 費 用 に ま れ た 額 に 差 額	摘 要
				平成10年第2回横浜市公募公債	99,850,000	100,000,000	99,917,742	0	
				平成14年第7回横浜市事業公債	299,055,000	300,000,000	299,127,692	0	
				第67回川崎市公募公債	500,000,000	500,000,000	500,000,000	0	
				名古屋市平成12年度け公募公債	198,840,000	200,000,000	199,127,603	0	
				名古屋市平成12年度こ公募公債	496,500,000	500,000,000	497,165,289	0	
				京都市平成7年度第2回公募公債	499,500,000	500,000,000	499,917,355	0	
				大阪市平成12年度第1回公募公債	499,500,000	500,000,000	499,698,347	0	
				平成15年第3回福岡市公募公債	497,390,000	500,000,000	497,498,750	0	
				政府保証債					
				第732回公営企業金融公庫債	498,955,000	500,000,000	499,805,169	0	
				第736回公営企業金融公庫債	496,500,000	500,000,000	499,276,860	0	
				第737回公営企業金融公庫債	700,000,000	700,000,000	700,000,000	0	
				第740回公営企業金融公庫債	300,000,000	300,000,000	300,000,000	0	
				第795回公営企業金融公庫債	500,000,000	500,000,000	500,000,000	0	
				第799回公営企業金融公庫債	199,900,000	200,000,000	199,931,405	0	
				第812回公営企業金融公庫債	100,000,000	100,000,000	100,000,000	0	
				第831回公営企業金融公庫債	198,700,000	200,000,000	198,775,207	0	
				第834回公営企業金融公庫債	199,200,000	200,000,000	199,226,446	0	
				第167回中小企業債	498,000,000	500,000,000	498,366,667	0	
				第286回道路債	250,000,000	250,000,000	250,000,000	0	
				第318回道路債	99,930,000	100,000,000	99,935,207	0	
				第9回国民生活債	99,650,000	100,000,000	99,676,033	0	
				第2回農林漁業金融公庫債	198,500,000	200,000,000	198,561,983	0	
				第13回東京湾横断道路債	499,250,000	500,000,000	499,888,430	0	
				第1回社会福祉医療債	499,250,000	500,000,000	499,888,430	0	
				特別の法律により法人発行する債券					
				第604号利付農林債	500,000,000	500,000,000	500,000,000	0	
				第101回長期信用債	500,000,000	500,000,000	500,000,000	0	
				第104回あおぞら債	500,000,000	500,000,000	500,000,000	0	
				第183回特別鉄道建設債	495,000,000	500,000,000	497,375,000	0	
				第192回特別鉄道建設債	100,000,000	100,000,000	100,000,000	0	
				第2回沖縄振興開発金融公庫債	199,940,000	200,000,000	199,943,471	0	
				第105回放送債	500,000,000	500,000,000	500,000,000	0	
				第106回放送債	100,000,000	100,000,000	100,000,000	0	
				第338回東京交通債	500,000,000	500,000,000	500,000,000	0	
				第341回東京交通債	200,000,000	200,000,000	200,000,000	0	
				社債					
				第471回東京電力債	500,000,000	500,000,000	500,000,000	0	
				第472回東京電力債	500,000,000	500,000,000	500,000,000	0	
				第473回東京電力債	100,000,000	100,000,000	100,000,000	0	
				第475回東京電力債	799,874,000	800,000,000	799,917,736	0	
				第482回東京電力債	300,000,000	300,000,000	300,000,000	0	
				第493回東京電力債	500,000,000	500,000,000	500,000,000	0	
				第495回東京電力債	600,000,000	600,000,000	600,000,000	0	
				第496回東京電力債	1,199,225,000	1,200,000,000	1,199,276,179	0	
				第506回東京電力債	800,000,000	800,000,000	800,000,000	0	
				第423回中部電力債	496,500,000	500,000,000	498,051,546	0	
				第439回中部電力債	300,000,000	300,000,000	300,000,000	0	
				第442回中部電力債	300,000,000	300,000,000	300,000,000	0	
				第455回中部電力債	199,960,000	200,000,000	199,970,579	0	
				第458回中部電力債	399,880,000	400,000,000	399,901,000	0	
				第463回中部電力債	500,000,000	500,000,000	500,000,000	0	
				第414回関西電力債	1,000,000,000	1,000,000,000	1,000,000,000	0	
				第415回関西電力債	495,250,000	500,000,000	497,279,545	0	
				第429回関西電力債	199,880,000	200,000,000	199,905,785	0	
				第431回関西電力債	199,980,000	200,000,000	199,983,802	0	

(単位:円)

満 目	期 的	保 債	有 券	種類及び銘柄	取得価額	券面総額	貸借対照表計上額	当 期 費 用 に 含 ま れ た 額	摘 要
				第432回関西電力債	199,840,000	200,000,000	199,867,769	0	
				第335回中国電力債	200,000,000	200,000,000	200,000,000	0	
				第337回中国電力債	500,000,000	500,000,000	500,000,000	0	
				第256回北陸電力債	500,000,000	500,000,000	500,000,000	0	
				第408回東北電力債	899,550,000	900,000,000	899,635,538	0	
				第241回四国電力債	200,000,000	200,000,000	200,000,000	0	
				第249回四国電力債	400,000,000	400,000,000	400,000,000	0	
				第349回九州電力債	100,000,000	100,000,000	100,000,000	0	
				第353回九州電力債	400,000,000	400,000,000	400,000,000	0	
				第356回九州電力債	799,920,000	800,000,000	799,947,107	0	
				第366回九州電力債	499,750,000	500,000,000	499,797,521	0	
				第273回北海道電力債	500,000,000	500,000,000	500,000,000	0	
				第277回北海道電力債	300,000,000	300,000,000	300,000,000	0	
				第284回北海道電力債	300,000,000	300,000,000	300,000,000	0	
				第7回沖縄電力債	500,000,000	500,000,000	500,000,000	0	
				第24回住友化学工業債	200,000,000	200,000,000	200,000,000	0	
				第25回三菱化学債	200,000,000	200,000,000	200,000,000	0	
				第2回オリエンタルランド債	500,000,000	500,000,000	500,000,000	0	
				第4回ブリヂストン債	499,750,000	500,000,000	499,772,727	0	
				第21回日本鋼管債	300,000,000	300,000,000	300,000,000	0	
				第22回日本鋼管債	700,000,000	700,000,000	700,000,000	0	
				第24回日本鋼管債	500,000,000	500,000,000	500,000,000	0	
				第25回日本鋼管債	97,700,000	100,000,000	98,710,989	0	
				第32回日本鋼管債	500,000,000	500,000,000	500,000,000	0	
				第30回住友金属工業債	782,541,000	800,000,000	787,704,929	0	
				第36回住友金属工業債	93,072,000	100,000,000	97,498,222	0	
				第4回神戸製鋼所債	100,000,000	100,000,000	100,000,000	0	
				第5回神戸製鋼所債	500,000,000	500,000,000	500,000,000	0	
				第20回神戸製鋼所債	700,000,000	700,000,000	700,000,000	0	
				第29回神戸製鋼所債	1,000,000,000	1,000,000,000	1,000,000,000	0	
				第31回神戸製鋼所債	299,880,000	300,000,000	299,923,076	0	
				第1回フジクラ債	300,000,000	300,000,000	300,000,000	0	
				第11回日立製作所債	997,500,000	1,000,000,000	999,520,833	0	
				第23回東芝債	200,000,000	200,000,000	200,000,000	0	
				第38回三菱電機債	400,000,000	400,000,000	400,000,000	0	
				第16回富士電機債	100,000,000	100,000,000	100,000,000	0	
				第17回富士通債	300,000,000	300,000,000	300,000,000	0	
				第12回ソニー債	699,930,000	700,000,000	699,947,934	0	
				第21回川崎重工債	199,800,000	200,000,000	199,891,525	0	
				第18回伊藤忠商事債	1,000,000,000	1,000,000,000	1,000,000,000	0	
				第27回伊藤忠商事債	500,000,000	500,000,000	500,000,000	0	
				第27回三井物産債	200,000,000	200,000,000	200,000,000	0	
				第32回三井物産債	200,000,000	200,000,000	200,000,000	0	
				第35回三井物産債	199,400,000	200,000,000	199,545,833	0	
				第38回三井物産債	99,000,000	100,000,000	99,195,946	0	
				第40回三井物産債	100,000,000	100,000,000	100,000,000	0	
				第50回三井物産債	2,800,000,000	2,800,000,000	2,800,000,000	0	
				第11回住友商事債	200,000,000	200,000,000	200,000,000	0	
				第15回住友商事債	200,000,000	200,000,000	200,000,000	0	
				第16回住友商事債	99,980,000	100,000,000	99,983,220	0	
				第27回三菱商事債	800,000,000	800,000,000	800,000,000	0	
				第34回三菱商事債	200,000,000	200,000,000	200,000,000	0	
				第36回三菱商事債	200,000,000	200,000,000	200,000,000	0	
				第38回三菱商事債	199,900,000	200,000,000	199,914,598	0	
				第39回三菱商事債	299,700,000	300,000,000	299,743,796	0	
				第56回三菱商事債	3,000,000,000	3,000,000,000	3,000,000,000	0	

(単位:円)

満 目	期 的 保 債	有 券	種類及び銘柄	取得価額	券面総額	貸借対照表計上額	当期費用に 含まれた 額		摘 要	
							当 期 費 用 に 含 ま れ た 額	評 価 差		
			第1回東京三菱銀行債	398,400,000	400,000,000	398,969,492		0		
			第3回東京三菱銀行債	200,000,000	200,000,000	200,000,000		0		
			第4回東京三菱銀行債	484,822,000	500,000,000	485,545,481		0		
			第29回東京三菱銀行債	100,000,000	100,000,000	100,000,000		0		
			第34回東京三菱銀行債	100,000,000	100,000,000	100,000,000		0		
			第38回東京三菱銀行債	200,000,000	200,000,000	200,000,000		0		
			第51回東京三菱銀行債	300,000,000	300,000,000	300,000,000		0		
			第1回三菱信託銀行債	300,000,000	300,000,000	300,000,000		0		
			第3回三井住友銀行債	497,500,000	500,000,000	498,326,446		0		
			第6回三井住友銀行債	980,811,000	1,000,000,000	981,977,956		0		
			第3回西日本銀行債	86,000,000	100,000,000	88,800,000		0		
			第7回横浜銀行債	300,000,000	300,000,000	300,000,000		0		
			第7回静岡銀行債	100,000,000	100,000,000	100,000,000		0		
			第5回広島銀行債	500,000,000	500,000,000	500,000,000		0		
			第1回住友信託銀行債	500,000,000	500,000,000	500,000,000		0		
			第3回日興コマーシャル・グループ債	500,000,000	500,000,000	500,000,000		0		
			第8回相模鉄道債	100,000,000	100,000,000	100,000,000		0		
			第57回東京急行電鉄債	200,000,000	200,000,000	200,000,000		0		
			第32回小田急電鉄債	300,000,000	300,000,000	300,000,000		0		
			第35回近畿日本鉄道債	300,000,000	300,000,000	300,000,000		0		
			第21回南海電気鉄道債	400,000,000	400,000,000	400,000,000		0		
			第1回全日空債	1,000,000,000	1,000,000,000	1,000,000,000		0		
			第2回全日空債	699,200,000	700,000,000	699,560,000		0		
			第3回全日空債	100,000,000	100,000,000	100,000,000		0		
			第10回全日空債	300,000,000	300,000,000	300,000,000		0		
			第12回全日空債	400,000,000	400,000,000	400,000,000		0		
			第17回全日空債	100,000,000	100,000,000	100,000,000		0		
			第7回日本航空債	100,000,000	100,000,000	100,000,000		0		
			第9回日本航空債	300,000,000	300,000,000	300,000,000		0		
			第11回日本航空債	200,000,000	200,000,000	200,000,000		0		
			第8回エヌ・ティ・ティ・ドコモ債	599,520,000	600,000,000	599,661,176		0		
			第20回東京瓦斯債	1,300,000,000	1,300,000,000	1,300,000,000		0		
			第12回NTTデータ債	200,000,000	200,000,000	200,000,000		0		
			第16回NTTデータ債	599,940,000	600,000,000	599,962,689		0		
			第36回電信電話債	2,491,500,000	2,500,000,000	2,498,314,050		0		
			第38回電信電話債	500,000,000	500,000,000	500,000,000		0		
			第43回電信電話債	599,700,000	600,000,000	599,790,630		0		
			計	82,304,358,620	82,479,000,000	82,363,083,335		0		
関 係 会 社 株 式			銘柄	取得価額	純資産に持分割合を乗じた 価額	貸借対照表計上額	当 期 費 用 に 含 ま れ た 額	評 価 差	摘 要	
			該当なし	-	-	-	-	-		
			計	-	-	-	-	-		
そ の 他 の 有 価 証 券			種類及び銘柄	取得価額	時 価	貸借対照表計上額	当 期 費 用 に 含 ま れ た 額	評 価 差	そ の 他 の 有 価 証 券 額	摘 要
			該当なし	-	-	-	-	-	-	
			計	-	-	-	-	-	-	
貸 借 対 照 表 計 上 額						82,363,083,335				

3. 長期貸付金の明細

(単位：円)

区 分	期首残高	当期増加額	当期減少額		期末残高	摘要
			回収額	償却額		
関係会社長期貸付金	-	-	-	-	-	該当なし
その他の長期貸付金	38,117,190,000	18,773,300,000	16,324,400,000	0	40,566,090,000	回収額には短期貸付金への振替額を計上
長期資金	36,597,850,000	18,397,250,000	15,799,350,000	0	39,195,750,000	
長期貸付金	1,319,340,000	376,050,000	525,050,000	0	1,170,340,000	
特別貸付金	200,000,000	0	0	0	200,000,000	
計	38,117,190,000	18,773,300,000	16,324,400,000	0	40,566,090,000	

4. 長期借入金の明細

(単位：円)

区 分	期首残高	当期増加額	当期減少額	期末残高	平均利率(%)	返済期限	摘要
全国共済農業協同組合連合会	0	399,200,000	0	399,200,000	0.859	H19.10.15	
信金中央金庫	0	399,200,000	0	399,200,000	0.859	H19.10.15	
新生銀行	0	399,200,000	0	399,200,000	0.859	H19.10.15	
みずほ銀行	0	399,200,000	0	399,200,000	0.859	H19.10.15	
三井住友銀行	0	399,200,000	0	399,200,000	0.859	H19.10.15	
計	0	1,996,000,000	0	1,996,000,000			

5. 引当金の明細

(単位：円)

区 分	期首残高	当期増加額	当期減少額		期末残高	摘要
			目的使用	その他		
求償権償却引当金	11,918,360,305	242,054,118	1,202,007,146	0	10,958,407,277	
保証債務損失引当金	8,946,084,152	547,660,603	654,957,286	0	8,838,787,469	
賞与引当金	110,731,311	105,564,985	110,731,311	0	105,564,985	
計	20,975,175,768	895,279,706	1,967,695,743	0	19,902,759,731	

6. 貸付金等に対する貸倒引当金の明細

(単位：円)

区分	貸付金等の残高			貸倒引当金の残高			摘要
	期首残高	当期増減額	期末残高	期首残高	当期増減額	期末残高	
短期貸付金	57,081,205,250	5,090,333,375	51,990,871,875	-	-	-	
一般債権	57,081,205,250	5,090,333,375	51,990,871,875	-	-	-	
貸倒懸念債権	-	-	-	-	-	-	
破産更生債権	-	-	-	-	-	-	
長期貸付金	38,117,190,000	2,448,900,000	40,566,090,000	-	-	-	
一般債権	38,117,190,000	2,448,900,000	40,566,090,000	-	-	-	
貸倒懸念債権	-	-	-	-	-	-	
破産更生債権	-	-	-	-	-	-	
計	95,198,395,250	2,641,433,375	92,556,961,875	-	-	-	

7. 退職給付引当金の明細

(単位：円)

区 分	期首残高	当期増加額	当期減少額	期末残高	摘要
退職給付債務合計	2,746,162,116	92,781,643	61,633,132	2,777,310,627	
退職一時金に係る債務	1,033,735,116	40,797,643	32,892,132	1,041,640,627	
厚生年金基金に係る債務	1,712,427,000	51,984,000	28,741,000	1,735,670,000	
整理資源負担金に係る債務	-	-	-	-	
恩給負担金に係る債務	-	-	-	-	
未認識過去勤務債務及び未認識数理計算上の差異	0	85,735,000	0	85,735,000	
年金資産	665,801,000	125,490,000	28,741,000	762,550,000	
退職給付引当金	2,080,361,116	53,026,643	32,892,132	2,100,495,627	

8. 保証債務の明細

(1) 保証債務の明細

(単位：円)

区 分	期首残高		当期増加		当期減少		期末残高		摘 要
	件数	金額	件数	金額	件数	金額	件数	金額	
短期保証債務	2,106	47,034,171,741	964	21,147,587,100	1,059	23,295,559,389	2,011	44,886,199,452	
長期保証債務	588	7,743,438,382	54	1,094,671,200	108	1,891,861,973	534	6,946,247,609	
計	2,694	54,777,610,123	1,018	22,242,258,300	1,167	25,187,421,362	2,545	51,832,447,061	

(2) 保証債務と保証債務損失引当金との関係の明細

(単位：円)

区 分	保証債務の残高			保証債務損失引当金の残高			摘要
	期首残高	当期増減額	期末残高	期首残高	当期増減額	期末残高	
短期保証債務	47,034,171,741	2,147,972,289	44,886,199,452	7,681,107,853	26,837,223	7,654,270,630	
正常先	3,826,043,732	709,701,766	3,116,341,966	13,451,808	12,719,788	732,020	
要注意先	15,209,234,374	919,737,684	14,289,496,690	258,636,846	28,731,238	287,368,084	
要管理先	11,816,761,527	545,845,335	11,270,916,192	1,903,485,239	50,484,017	1,853,001,222	
求償権化懸念先	14,848,487,473	207,354,085	14,641,133,388	4,472,592,673	119,375,111	4,353,217,562	
実質求償権先	1,333,644,635	234,666,581	1,568,311,216	1,032,941,287	127,010,455	1,159,951,742	
長期保証債務	7,743,438,382	797,190,773	6,946,247,609	1,264,976,299	80,459,460	1,184,516,839	
正常先	629,898,068	147,636,634	482,261,434	2,215,335	2,102,053	113,282	
要注意先	2,503,961,797	292,627,725	2,211,334,072	42,594,048	1,876,856	44,470,904	
要管理先	1,945,444,373	201,242,912	1,744,201,461	313,478,701	26,722,293	286,756,408	
求償権化懸念先	2,444,570,480	178,819,781	2,265,750,699	736,576,524	62,905,608	673,670,916	
実質求償権先	219,563,664	23,136,279	242,699,943	170,111,691	9,393,638	179,505,329	
計	54,777,610,123	2,945,163,062	51,832,447,061	8,946,084,152	107,296,683	8,838,787,469	

9. 資本金及び資本剰余金の明細

(単位：円)

区 分	期首残高	当期増加額	当期減少額	期末残高	摘 要
資 本 金	政 府 出 資 金	170,137,891,096	0	0	170,137,891,096
	地 方 公 共 団 体 出 資 金	5,136,460,000	18,990,000	0	5,155,450,000
	民 間 出 資 金	30,868,383,851	410,000	942,350,000	29,926,443,851 (注)
	計	206,142,734,947	19,400,000	942,350,000	205,219,784,947
資 本 剰 余 金	資 本 剰 余 金	-	-	-	-
	計	-	-	-	-
	損 益 外 減 価 償 却 累 計 額	-	-	-	-
	政 府 交 付 金	11,501,525,279	0	0	11,501,525,279
	差引計	11,501,525,279	0	0	11,501,525,279

(注) 独立行政法人農林漁業信用基金法(平成14年法律第128号)附則第4条の規定に基づく出資金の払戻しである。

10. 積立金の明細

(単位：円)

区 分	期首残高	当期増加額	当期減少額	期末残高	摘 要
通則法第44条第1項積立金	6,895,039,602	0	0	6,895,039,602	

11. 運営費交付金債務及び運営費交付金収益の明細

(1) 運営費交付金債務

(単位：円)

交付年度	期首残高	交付金当期交付額	当 期 振 替 額				期末残高
			運営費交付金収益	資産見返運営費交付金	資本剰余金	小 計	
15年度	0	156,376,000	140,490,538	0	0	140,490,538	15,885,462

(2) 運営費交付金収益

(単位：円)

業務等区分	15年度交付分	合 計
人件費	139,532,283	139,532,283
直接業務費	958,255	958,255
計	140,490,538	140,490,538

12. 運営費交付金以外の国等からの財源措置の明細

(1) 補助金等の明細

(単位：円)

区 分	当期交付額	左の会計処理内訳					摘 要
		建設仮勘定補助金	定等補助	資産補助	見返等	資本剰余金	
林業信用保証事業交付金	838,800,000	0		0	0	820,969,130	17,830,870
漁業信用保証事業交付金	665,267,000	0		0	0	53,012,924	612,254,076
計	1,504,067,000	0		0	0	873,982,054	630,084,946

(2) 預り補助金等の明細

区 分	期首残高	当期増加額	当期減少額	期末残高	摘 要
農業信用保証事業交付金	186,672,017	0	186,672,017	0	
林業信用保証事業交付金	0	838,800,000	17,830,870	820,969,130	
漁業信用保証事業交付金	0	665,267,000	612,254,076	53,012,924	
計	186,672,017	1,504,067,000	816,756,963	873,982,054	

13. 役員及び職員の給与の明細

(単位：千円・人)

区 分	報酬又は給与		退職手当	
	支 給 額	支給人員	支 給 額	支給人員
役 員	61,794	9	-	-
職 員	448,127	124	32,892	2
嘱 託	2,553	2	-	-
合 計	512,474	135	32,892	2

(注)

1. 役員に対する報酬等の支給基準

独立行政法人農林漁業信用基金役員給与規程により支給しております。

2. 職員に対する給与の支給基準

独立行政法人農林漁業信用基金職員給与規程により支給しております。

3. 職員の給与の支給人員数は、年間平均支給人数を記載しております。

4. 報酬又は給与の支給額は、役員報酬、給与、期末手当及び諸手当により構成されており、法定福利費を含んでおりません。

14. 上記以外の主な資産、負債、費用及び収益の明細

(1) 現金及び預金

(単位：円)

区 分	金 額	摘 要
現金	297,953	
郵便振替口座	4,137,255	
普通預金	10,190,946,016	
通知預金	111,000,000	
定期預金	4,100,000,000	
合 計	14,406,381,224	

(2) 前払費用

(単位：円)

区 分	金 額	摘 要
管理業務費(事務室借料・管理料他)	5,967,869	
既発債取得に伴う有価証券経過利息	379,915	
短期借入金利息	3,182,654	
合 計	9,530,438	

(3) 未収収益

(単位：円)

区 分	金 額	摘 要
貸付金利息	57,926,632	
長期資金	5,186,575	
短期資金	5,467	
全国低利預託基金	501,730	
短期貸付金	52,232,860	
預金利息	212,255	
通知預金	2	
定期預金	212,253	
有価証券利息	360,500,753	
国債	20,774,240	
地方債	59,100,619	
政府保証債	5,560,735	
割引金融債	393,150	
利付金融債	1,395,695	
社債	271,237,146	
譲渡性預金	2,039,168	
合 計	418,639,640	

(4) 未収金

(単位：円)

区 分	金 額	摘 要
保険料	860,020,352	
回収納付金	1,001,901,126	
違約金	492,645	
保証料	44,930,377	
求償権回収金	84,000	
業務管理費	45,276	
合 計	1,907,473,776	

(5) 短期貸付金

(単位：円)

区 分	金 額	摘 要
長期資金	37,238,650,000	
短期資金	684,430,000	
全国低利預託基金	1,900,368,875	
長期貸付金	791,750,000	
短期貸付金	11,375,673,000	
合 計	51,990,871,875	

(6) その他の流動資産

(単位：円)

区 分	金 額	摘 要
立替金（雇用保険料職員負担分等）	652,764	
貯蔵品（登記印紙）	189,900	
合 計	842,664	

(7) 短期借入金

(単位：円)

区 分	金 額	摘 要
短期借入金	3,385,000,000	
合 計	3,385,000,000	

(8) 未払金

(単位：円)

区 分	金 額	摘 要
退職手当	32,892,132	
求償権回収委託費	1,764	
債権保全費（登記立替費用等）	314,320	
貸金	60,987	
合 計	33,269,203	

(9) 預り金

(単位：円)

区 分	金 額	摘 要
所得税	4,883,332	
住民税	3,680,745	
社会保険料	77,733	
求償権回収配分金	20,500	
合 計	8,662,310	

(10) 未払費用

(単位：円)

区 分	金 額	摘 要
職員給与（平成16年3月分時間外勤務手当等）	3,278,786	
社会保険料負担金（平成16年3月分健康保険料等）	22,144,890	
直接事業費（電算機使用料等）	5,720,487	
管理業務費（後納郵便料等）	3,868,416	
合 計	35,012,579	

(11) 仮受金

(単位：円)

区 分	金 額	摘 要
出資申込証拠仮受金	3,890,000	
出資相殺担保仮受金	17,150,000	
保証料仮受金	2,733,729	
合 計	23,773,729	

(12) 前受収益

(単位：円)

区 分	金 額	摘 要
未經過保証料	163,398,500	
合 計	163,398,500	

(13) リース債務（短期）

(単位：円)

区 分	金 額	摘 要
1年以内返済予定リース債務		
基幹システム PRIMAGY6510サーバー一式	4,507,617	
業務システムソフトウェア	6,826,486	
業務システム機器	919,734	
会計システムパソコン一式	6,664,361	
合 計	18,918,198	

(14) リース債務（長期）

（単位：円）

区 分	金 額	摘 要
長期リース債務		
基幹システム PRIMAGY6510サーバー式	11,456,722	
業務システムソフトウェア	23,976,696	
業務システム機器	3,915,268	
会計システムパソコン一式	20,846,489	
合 計	60,195,175	

(15) 長期前受収益

（単位：円）

区 分	金 額	摘 要
未経過保証料	50,915,968	
合 計	50,915,968	

15. 開示すべきセグメント情報

(単位：円)

	農業信用保険業務		林業信用保証業務				漁業信用保険業務			農業災害補償関係業務	漁業災害補償関係業務	計	法人共通	合計
	農業保険業務	農業融資業務	林業信用保証業務	林業等資金寄託業務	林業等資金貸付業務	調整	漁業保証保険業務	漁業融資保険業務	漁業融資業務					
事業費用	5,523,796,128	29,225,096	491,907,125	8,896,920	39,340,827	0	3,711,190,760	3,803,726	35,294,663	136,852,033	35,837,014	10,016,144,292	-	10,016,144,292
事業収益	4,346,085,453	26,224,395	630,275,911	8,901,600	34,649,523	0	2,911,806,540	51,988	4,876,687	141,484,951	45,563,709	8,149,920,757	-	8,149,920,757
事業損益	1,177,710,675	3,000,701	138,368,786	4,680	4,691,304	0	799,384,220	3,751,738	30,417,976	4,632,918	9,726,695	1,866,223,535	-	1,866,223,535
総資産	41,065,653,579	62,685,262,023	72,534,271,778	24,172,046,425	17,128,654,803	18,518,577	32,987,200,370	183,709,195	36,335,586,964	8,174,715,266	9,245,185,298	304,493,767,124	-	304,493,767,124

16. 各勘定の経理の対象と勘定相互間の関係を明らかにする書類

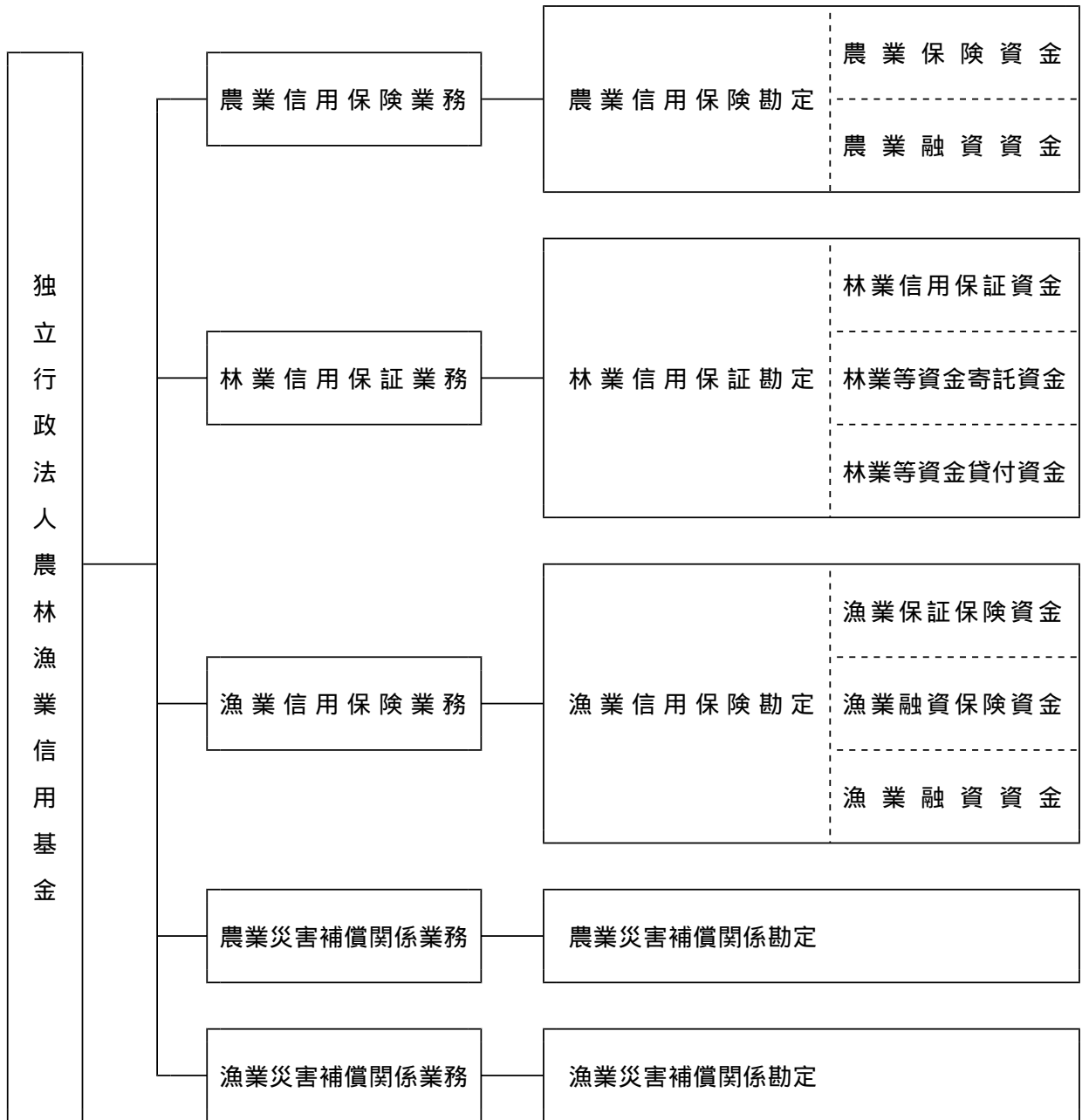

- (注) 1. 勘定相互間の重要な資金移動はない。
 2. 運営費交付金等の受入勘定と使用勘定とは同一である。

17. 法人単位の計算書と勘定別計算書の関係を明らかにする書類

(1) 貸借対照表

(単位：円)

科 目	農業信用保険勘定	林業信用保証勘定	漁業信用保険勘定	農業災害補償関係勘定	漁業災害補償関係勘定	調整	法人単位
(資産の部)							
流動資産							
現金及び預金	2,427,415,628	9,320,529,651	2,241,124,623	412,992,861	4,318,461		14,406,381,224
有価証券	17,749,590,000	7,449,635,000	9,000,000,000	300,000,000	0		34,499,225,000
前払費用	2,469,427	289,505	3,088,897	0	3,682,609		9,530,438
未収収益	159,348,178	67,166,758	105,849,511	54,476,729	31,798,464		418,639,640
未収金	1,013,109,083	45,059,653	849,305,040	0	0		1,907,473,776
短期貸付金	20,318,076,000	1,304,800,000	19,505,372,875	1,873,008,000	8,989,615,000		51,990,871,875
その他の流動資産	239,941	457,035	38,288	107,400	0		842,664
流動資産合計	41,670,248,257	18,187,937,602	31,704,779,234	2,640,584,990	9,029,414,534	0	103,232,964,617
固定資産							
1 有形固定資産							
建物	179,449,011	5,297,868	0	35,000,000	0		219,746,879
減価償却累計額	5,514,709	155,737	0	687,988	0		6,358,434
構築物	1,695,970	0	0	0	0		1,695,970
減価償却累計額	40,025	0	0	0	0		40,025
車両運搬具	0	2,055,851	0	0	0		2,055,851
減価償却累計額	0	217,531	0	0	0		217,531
工具器具備品	28,700,414	16,878,178	5,471,836	3,343,019	890,764		55,284,211
減価償却累計額	2,409,788	149,202	0	0	0		2,558,990
土地	663,000,000	218,000,000	0	164,000,000	0		1,045,000,000
有形固定資産合計	864,880,873	241,709,427	5,471,836	201,655,031	890,764	0	1,314,607,931
2 無形固定資産							
ソフトウェア	35,459,916	30,600,000	24,757,350	2,976,686	0		93,793,952
電話加入権	169,000	65,000	65,000	52,000	39,000		390,000
無形固定資産合計	35,628,916	30,665,000	24,822,350	3,028,686	39,000	0	94,183,952
3 投資その他の資産							
投資有価証券	30,822,907,556	17,337,170,111	28,873,559,109	5,329,446,559	0		82,363,083,335
長期貸付金	30,357,250,000	1,170,340,000	8,838,500,000	0	200,000,000		40,566,090,000
敷金・保証金	0	17,140,000	59,364,000	0	14,841,000		91,345,000
寄託金	0	24,145,508,228	0	0	0		24,145,508,228
求償権	0	11,808,444,277	0	0	0		11,808,444,277
求償権償却引当金	0	10,958,407,277	0	0	0		10,958,407,277
その他の資産	0	3,500,000	0	0	0		3,500,000
投資その他の資産合計	61,180,157,556	43,523,695,339	37,771,423,109	5,329,446,559	214,841,000	0	148,019,563,563
固定資産合計	62,080,667,345	43,796,069,766	37,801,717,295	5,534,130,276	215,770,764	0	149,428,355,446
保証債務見返							
短期保証債務見返	0	44,886,199,452	0	0	0		44,886,199,452
長期保証債務見返	0	6,946,247,609	0	0	0		6,946,247,609
保証債務見返合計	0	51,832,447,061	0	0	0	0	51,832,447,061
資産合計	103,750,915,602	113,816,454,429	69,506,496,529	8,174,715,266	9,245,185,298	0	304,493,767,124

(単位：円)

科 目	農業信用保険勘定	林業信用保証勘定	漁業信用保険勘定	農業災害補償関係勘定	漁業災害補償関係勘定	調整	法人単位
(負債の部)							
流動負債							
運営費交付金債務	0	15,885,462	0	0	0		15,885,462
短期借入金	0	0	0	0	3,385,000,000		3,385,000,000
未払金	0	377,071	31,117,632	1,774,500	0		33,269,203
預り金	3,658,430	2,147,714	1,554,215	980,436	321,515		8,662,310
未払費用	15,750,882	9,505,988	6,924,718	2,201,959	629,032		35,012,579
仮受金	0	23,773,729	0	0	0		23,773,729
前受収益	0	163,398,580	0	0	0		163,398,580
リース債務(短期)	6,506,221	10,060,836	1,325,526	809,832	215,783		18,918,198
引当金							
賞与引当金	40,440,834	30,957,723	20,753,379	10,581,291	2,831,758		105,564,985
保証債務損失引当金	0	7,654,270,630	0	0	0		7,654,270,630
政府事業交付金	0	820,969,130	53,012,924	0	0		873,982,054
支払備金	1,178,318,175	0	469,978,223	0	0		1,648,296,398
流動負債合計	1,244,674,542	8,731,346,863	584,666,617	16,348,018	3,388,998,088		13,966,034,128
固定負債							
リース債務(長期)	17,708,474	35,132,223	4,146,310	2,533,187	674,981		60,195,175
長期借入金	0	1,996,000,000	0	0	0		1,996,000,000
長期前受収益	0	50,915,968	0	0	0		50,915,968
引当金							
退職給付引当金	965,575,341	614,158,796	269,980,235	187,728,403	63,052,852		2,100,495,627
保証債務損失引当金	0	1,184,516,839	0	0	0		1,184,516,839
責任準備金	6,522,876,480	0	5,068,326,871	0	0		11,591,203,351
固定負債合計	7,506,160,295	3,880,723,826	5,342,453,416	190,261,590	63,727,833		16,983,326,960
保証債務							
短期保証債務	0	44,886,199,452	0	0	0		44,886,199,452
長期保証債務	0	6,946,247,609	0	0	0		6,946,247,609
保証債務合計	0	51,832,447,061	0	0	0		51,832,447,061
負債合計	8,750,834,837	64,444,517,750	5,927,120,033	206,609,608	3,452,725,921		82,781,808,149
(資本の部)							
資本金							
政府出資金	59,909,000,000	42,024,194,517	61,544,696,579	3,800,000,000	2,860,000,000		170,137,891,096
地方公共団体出資金	0	3,717,750,000	0	0	1,437,700,000		5,155,450,000
民間出資金	20,238,700,000	3,496,310,000	2,868,233,851	1,800,000,000	1,523,200,000		29,926,443,851
資本金合計	80,147,700,000	49,238,254,517	64,412,930,430	5,600,000,000	5,820,900,000		205,219,784,947
資本剰余金							
政府交付金	11,501,525,279	0	0	0	0		11,501,525,279
資本剰余金合計	11,501,525,279	0	0	0	0		11,501,525,279
利益剰余金又は繰越欠損金							
積立金	4,531,566,862	0	0	2,363,472,740	0		6,895,039,602
当期末処分利益		133,682,162	0	4,632,918	0	138,315,080	0
(うち当期総利益)		(133,682,162)	0	(4,632,918)	(9,726,695)	(148,041,775)	0
当期末処理損失	1,180,711,376		833,553,934	0	28,440,623	138,315,080	1,904,390,853
(うち当期総損失)	(1,180,711,376)		(833,553,934)	0	0	(148,041,775)	(1,866,223,535)
利益剰余金又は繰越欠損金合計	3,350,855,486	133,682,162	833,553,934	2,368,105,658	28,440,623		4,990,648,749
資本合計	95,000,080,765	49,371,936,679	63,579,376,496	7,968,105,658	5,792,459,377		221,711,958,975
負債資本合計	103,750,915,602	113,816,454,429	69,506,496,529	8,174,715,266	9,245,185,298		304,493,767,124

(2) 損益計算書

(単位：円)

科 目	農業信用保険勘定	林業信用保証勘定	漁業信用保険勘定	農業災害補償関係勘定	漁業災害補償関係勘定	調整	法人単位
經常費用							
事業費							
保險事業費							
保險金	4,402,374,248	0	2,792,880,622	0	0		7,195,254,870
保險料払戻金	0	0	19,868,063	0	0		19,868,063
回収奨励金	0	0	32,192,000	0	0		32,192,000
求償権管理回収助成	13,942,000	0	0	0	0		13,942,000
責任準備金繰入	709,711,278	0	697,732,875	0	0		1,407,444,153
保証事業費							
求償権回収事業費	0	6,339,449	0	0	0		6,339,449
求償権償却引当金繰入	0	242,054,118	0	0	0		242,054,118
受託費							
受託事業費	0	0	0	2,622,068	0		2,622,068
事業費合計	5,126,027,526	248,393,567	3,542,673,560	2,622,068	0	0	8,919,716,721
一般管理費							
役員報酬	20,486,687	16,610,175	12,547,512	10,107,507	2,042,616		61,794,497
職員給与	167,510,075	129,703,550	93,081,341	45,706,395	14,678,662		450,680,023
法定福利費	35,774,089	26,114,219	17,995,788	9,438,469	2,932,785		92,255,350
調査研究費	94,815	0	0	1,633,043	0		1,727,858
保險計算事務費	2,825,157	0	0	0	0		2,825,157
委託業務費	26,360,835	583,617	0	621,000	0		27,565,452
事業推進費	37,720,717	0	0	0	0		37,720,717
保証事業管理費	0	17,615,680	0	0	0		17,615,680
業務管理費	8,130,874	1,194,478	14,009,816	391,964	976,457		24,703,589
事務諸費	46,017,752	42,038,312	36,018,758	10,566,462	4,723,159		139,364,443
交際費	75,000	0	0	0	0		75,000
賞与引当金繰入	40,440,834	30,957,723	20,753,379	10,581,291	2,831,758		105,564,985
退職給付引当金繰入	26,022,676	14,616,942	7,700,549	4,057,122	629,354		53,026,643
減価償却費	14,705,984	3,922,470	5,508,446	1,332,542	0		25,469,442
一般管理費合計	426,165,495	283,357,166	207,615,589	94,435,795	28,814,791	0	1,040,388,836
財務費用							
支払利息	81,498	8,394,139	0	39,794,170	7,022,223		55,292,030
財務費用合計	81,498	8,394,139	0	39,794,170	7,022,223	0	55,292,030
經常費用合計	5,552,274,519	540,144,872	3,750,289,149	136,852,033	35,837,014	0	10,015,397,587
經常収益							
事業収入							
保險事業収入							
保險料収入	2,234,364,890	0	416,733,191	0	0		2,651,098,081
回収金収入	1,461,660,169	0	1,194,164,900	0	0		2,655,825,069
違約金収入	0	0	515,423	0	0		515,423
支払備金戻入	30,431,698	0	419,029,279	0	0		449,460,977
政府事業交付金収入	186,672,017	0	612,254,076	0	0		798,926,093
保証事業収入							
保証料収入	0	180,224,831	0	0	0		180,224,831
違約金収入	0	12,109,570	0	0	0		12,109,570
保証債務損失引当金戻入	0	107,296,683	0	0	0		107,296,683
政府事業交付金収入	0	17,830,870	0	0	0		17,830,870
貸付事業収入							
貸付金利息	5,728,836	1,535,197	2,938,743	53,566,781	39,421,118		103,190,675
事業収入計	3,918,857,610	318,997,151	2,645,635,612	53,566,781	39,421,118	0	6,976,478,272
運営費交付金収益	0	140,490,538	0	0	0		140,490,538
政府補給金収入	0	7,938,665	0	0	0		7,938,665
受託事業収入	0	0	0	2,621,000	0		2,621,000
財務収益							
受取利息	233,611	200,363	309,124	17,918	463		761,479
有価証券利息	446,696,736	148,930,562	257,528,330	79,523,052	2,085,328		934,764,048
有価証券売却益	5,627,891	0	13,262,149	5,505,000	0		24,395,040
財務収益計	452,558,238	149,130,925	271,099,603	85,045,970	2,085,791		959,920,527
雑益	894,000	2,138,713	0	251,200	0		3,283,913
經常収益合計	4,372,309,848	618,695,992	2,916,735,215	141,484,951	41,506,909	0	8,090,732,915
經常損失	0	78,551,120	0	4,632,918	5,669,895	88,853,933	0
臨時損失	1,179,964,671	0	833,553,934	0	0	88,853,933	1,924,664,672
臨時利益							
固定資産除却損	746,705	0	0	0	0		746,705
臨時損失合計	746,705	0	0	0	0		746,705
臨時利益							
償却債権取立益	0	55,131,042	0	0	0		55,131,042
有価証券売却益	0	0	0	0	4,056,800		4,056,800
臨時利益合計	0	55,131,042	0	0	4,056,800	0	59,187,842
当期純利益	0	133,682,162	0	4,632,918	9,726,695	148,041,775	0
当期純損失	1,180,711,376	0	833,553,934	0	0	148,041,775	1,866,223,535
当期総利益	0	133,682,162	0	4,632,918	9,726,695	148,041,775	0
当期総損失	1,180,711,376	0	833,553,934	0	0	148,041,775	1,866,223,535

(3) キャッシュ・フロー計算書

(単位:円)

科 目	農業信用保険勘定	林業信用保証勘定	漁業信用保険勘定	農業災害補償関係勘定	漁業災害補償関係勘定	調整	法人単位
業務活動によるキャッシュ・フロー							
保険料収入	2,185,202,538	0	319,897,412	0	0		2,505,099,950
保証料収入	0	153,331,071	0	0	0		153,331,071
回収金収入	1,393,393,924	0	816,047,141	0	0		2,209,441,065
求償権回収収入	0	193,431,870	0	0	0		193,431,870
違約金収入	0	4,960,860	1,512,151	0	0		6,473,011
貸付金利息収入	5,925,289	1,535,197	3,055,211	40,800,294	35,721,190		87,037,181
貸付金の回収による収入	13,699,901,125	7,288,136,000	9,163,500,000	50,734,821,428	5,896,680,000		86,783,038,553
寄託金の回収による収入	0	25,471,323	0	0	0		25,471,323
受託事業による収入	0	0	0	2,621,000	0		2,621,000
保険金の支払による支出	4,402,374,248	0	2,812,748,685	0	0		7,215,122,933
代位弁済費支出	0	661,302,356	0	0	0		661,302,356
貸付による支出	13,845,956,250	571,550,000	9,026,922,500	50,889,661,428	9,807,515,000		84,141,605,178
寄託金の支払による支出	0	2,290,000,000	0	0	0		2,290,000,000
受託事業による支出	0	0	0	2,622,068	0		2,622,068
人件費支出	276,466,829	216,411,161	125,892,354	87,629,008	28,539,776		734,939,128
その他の業務支出	169,071,690	55,489,045	141,288,501	22,580,007	8,670,148		397,099,391
運営費交付金収入	0	156,376,000	0	0	0		156,376,000
政府事業交付金収入	0	838,800,000	665,267,000	0	0		1,504,067,000
補給金収入	0	7,938,665	0	0	0		7,938,665
小計	1,409,446,141	4,875,228,424	1,137,573,125	224,249,789	3,912,323,734		1,808,364,365
利息の受取額	453,231,162	139,173,612	267,377,798	82,579,717	3,375,431		945,737,720
利息の支払額	81,498	8,394,139	0	39,794,170	10,102,110		58,371,917
業務活動によるキャッシュ・フロー	956,296,477	5,006,007,897	870,195,327	181,464,242	3,919,050,413		920,998,562
投資活動によるキャッシュ・フロー							
定期預金の預入による支出	3,300,000,000	0	2,750,000,000	1,140,000,000	0		7,190,000,000
定期預金の払戻による収入	4,550,000,000	0	4,600,000,000	1,010,000,000	0		10,160,000,000
有価証券の取得による支出	40,827,480,000	7,677,323,348	25,645,800,000	700,000,000	0		74,850,603,348
有価証券の償還による収入	39,870,518,000	6,062,930,218	24,150,000,000	752,000,000	0		70,835,448,218
有価証券の売却による収入	399,930,000	0	997,750,000	305,505,000	594,056,800		2,297,241,800
有形固定資産の取得による支出	5,434,155	0	0	0	0		5,434,155
投資活動によるキャッシュ・フロー	687,533,845	1,614,393,130	1,351,950,000	227,505,000	594,056,800		1,246,652,515
財務活動によるキャッシュ・フロー							
地方公共団体出資金の受入れによる収入	0	18,990,000	0	0	0		18,990,000
民間出資金の受入れによる収入	0	410,000	0	0	0		410,000
民間出資金の払戻しによる支出	0	616,360,000	0	0	0		616,360,000
短期借入れによる収入	0	0	0	50,049,197,442	10,941,000,000		60,990,197,442
短期借入金の返済による支出	0	0	0	50,049,197,442	7,644,000,000		57,693,197,442
長期借入れによる収入	0	1,996,000,000	0	0	0		1,996,000,000
リース債務の返済による支出	2,237,910	3,196,818	0	0	0		5,434,728
財務活動によるキャッシュ・フロー	2,237,910	1,395,843,182	0	0	3,297,000,000		4,690,605,272
資金増加額又は減少額()	271,000,542	4,787,457,949	481,754,673	46,040,758	27,993,613		5,016,259,225
資金期首残高	598,416,170	4,533,071,702	59,369,950	66,952,103	32,312,074		5,290,121,999
資金期末残高	327,415,628	9,320,529,651	541,124,623	112,992,861	4,318,461		10,306,381,224

18. 利益及び損失の処理に関する書類

(単位：円)

	農業信用保険勘定	林業信用保証勘定	漁業信用保険勘定	農業災害補償関係勘定	漁業災害補償関係勘定	合 計
当期末処分利益金 (当期末処理損失)	1,180,711,376	133,682,162	833,553,934	4,632,918	28,440,623	1,904,390,853
当期総利益 (当期総損失)	1,180,711,376	133,682,162	833,553,934	4,632,918	9,726,695	1,866,223,535
承継欠損金 ()	0	0	0	0	38,167,318	38,167,318
利益処分又は損失の処理額						
積立金の積立 (取崩)	1,180,711,376	133,682,162	0	4,632,918	0	1,042,396,296
次期繰越欠損金 ()	0	0	833,553,934	0	28,440,623	861,994,557